

PLANTA BAIXA  
A: 45,11 m<sup>2</sup>  
E: 1/50

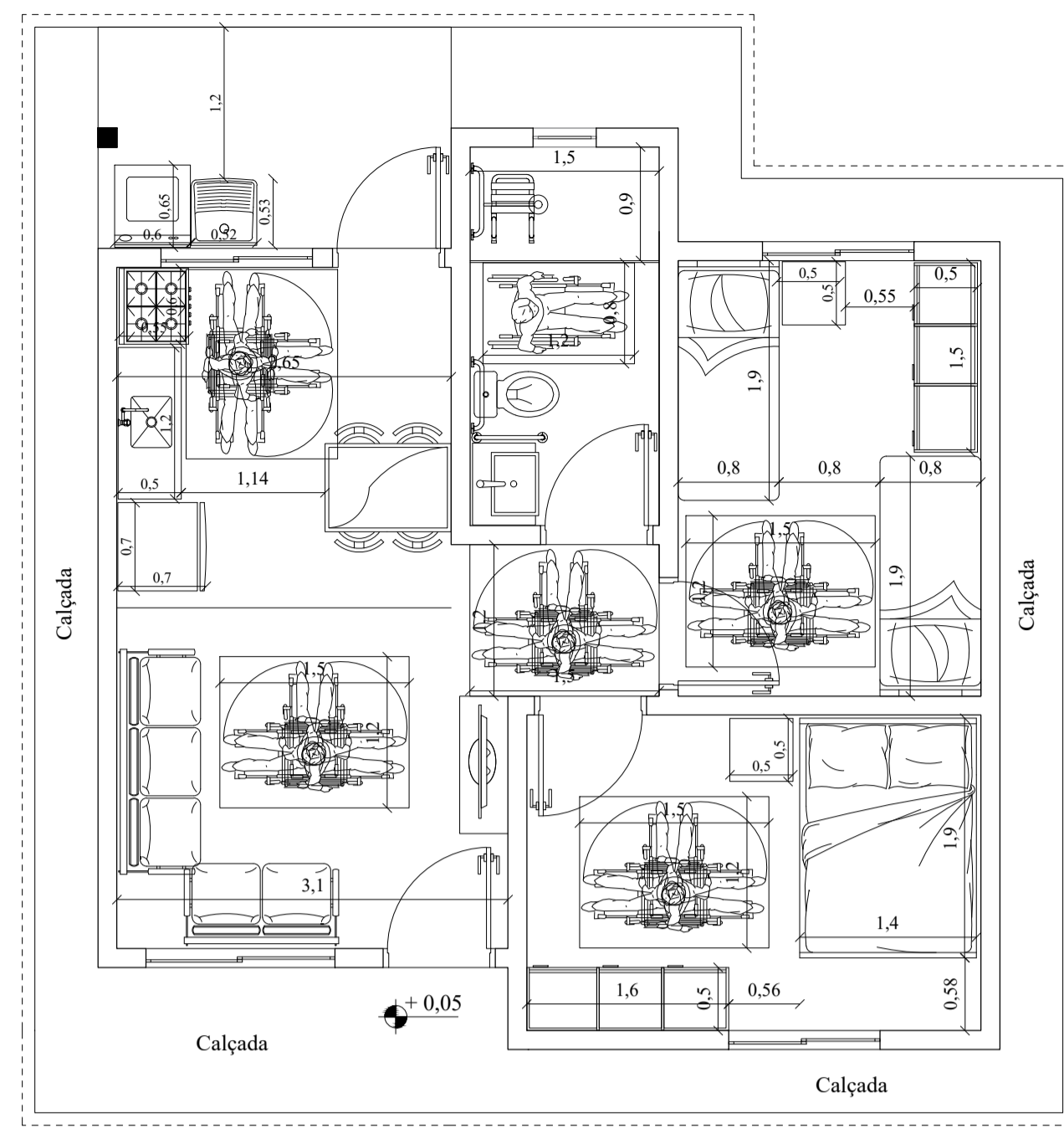

PLANTA BAIXA ACESSIBILIDADE  
A: 45,11 m<sup>2</sup>  
E: 1/50

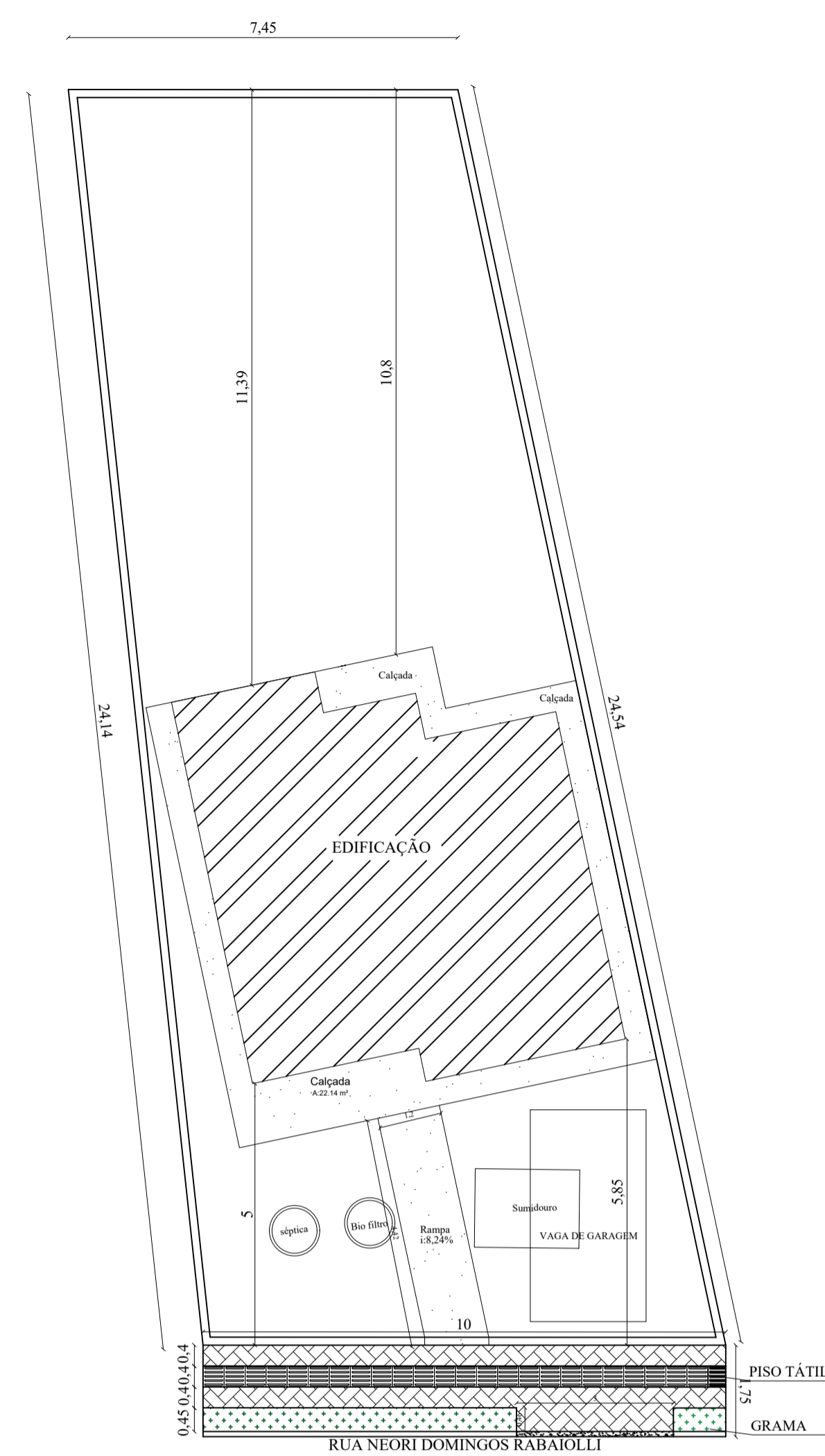

PLANTA DE LOCALIZAÇÃO - LOTE 03 QUADRA 114  
A: 45,11 m<sup>2</sup>  
E: 1/100

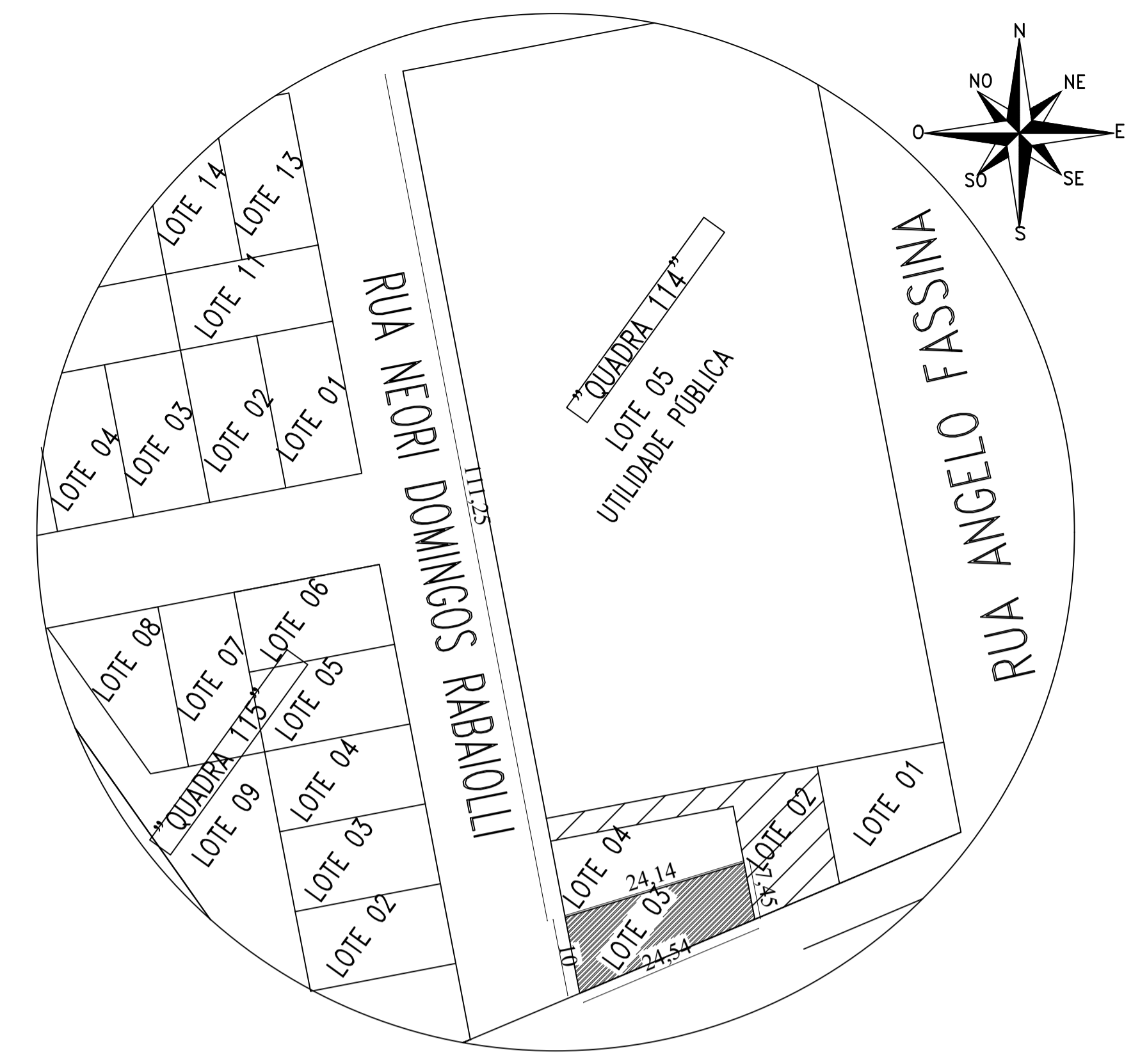

PLANTA DE SITUAÇÃO  
LOTE 03 QUADRA 114

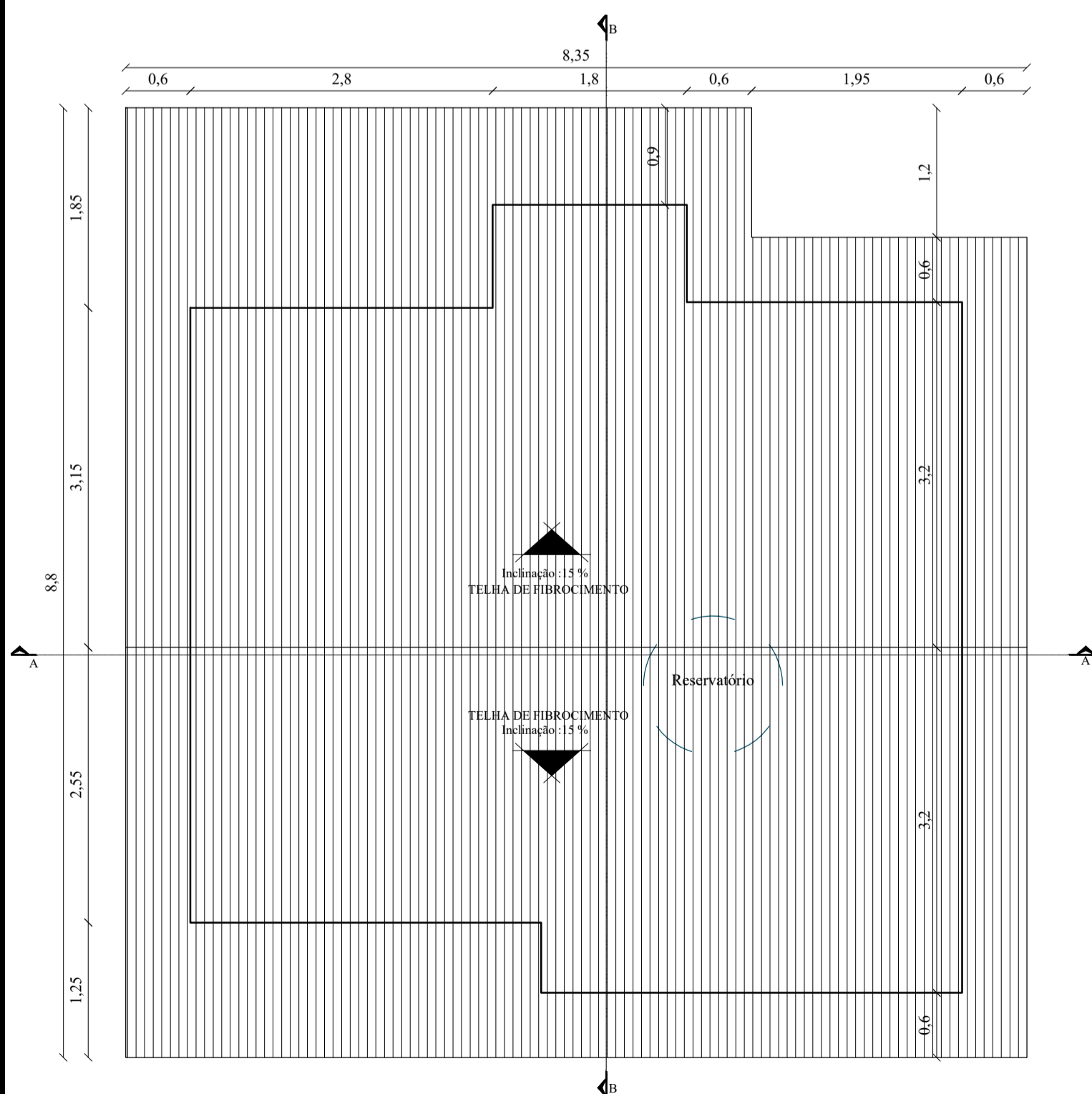

COBERTURA  
E: 1/50

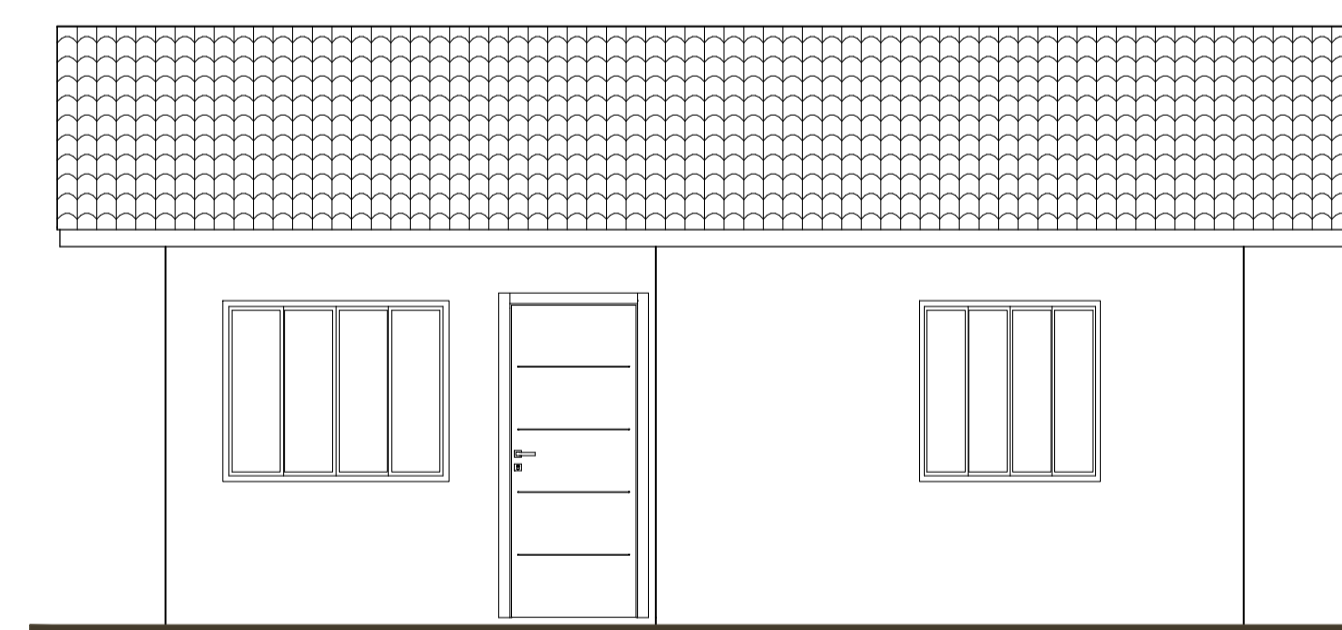

ELEVAÇÃO FRONTAL  
E: 1/50

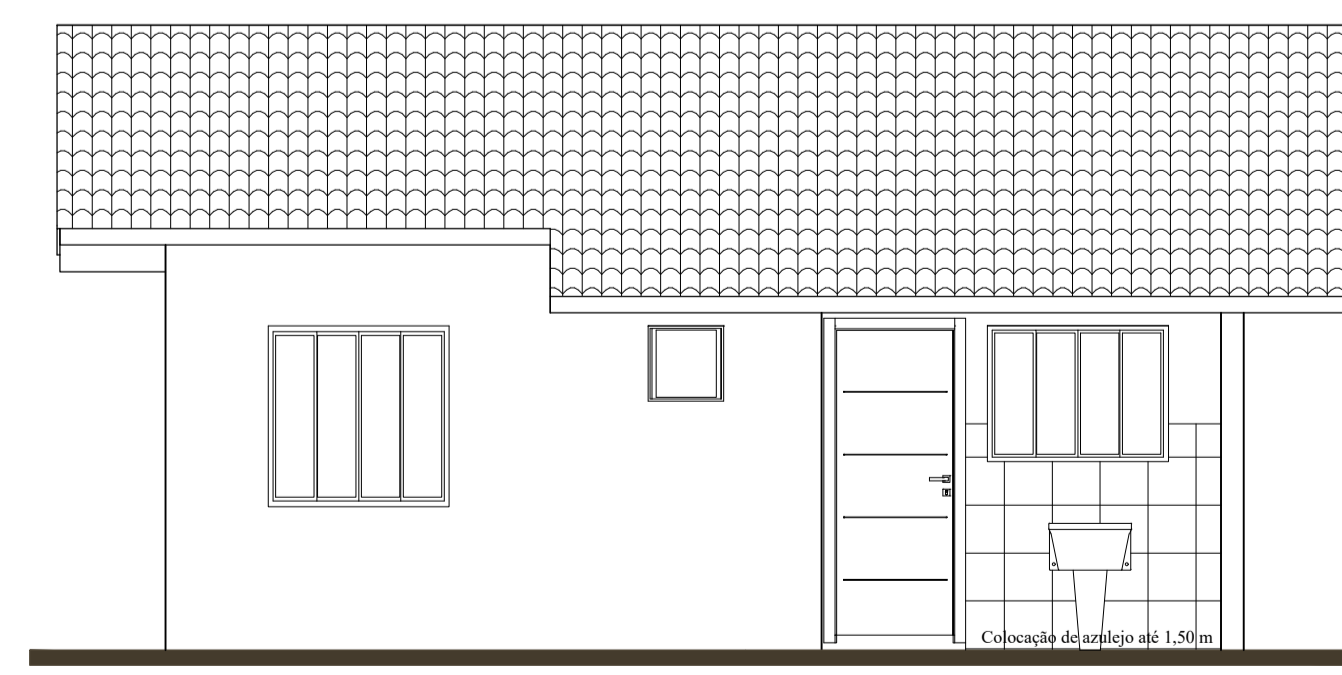

ELEVAÇÃO FUNDOS  
E: 1/50

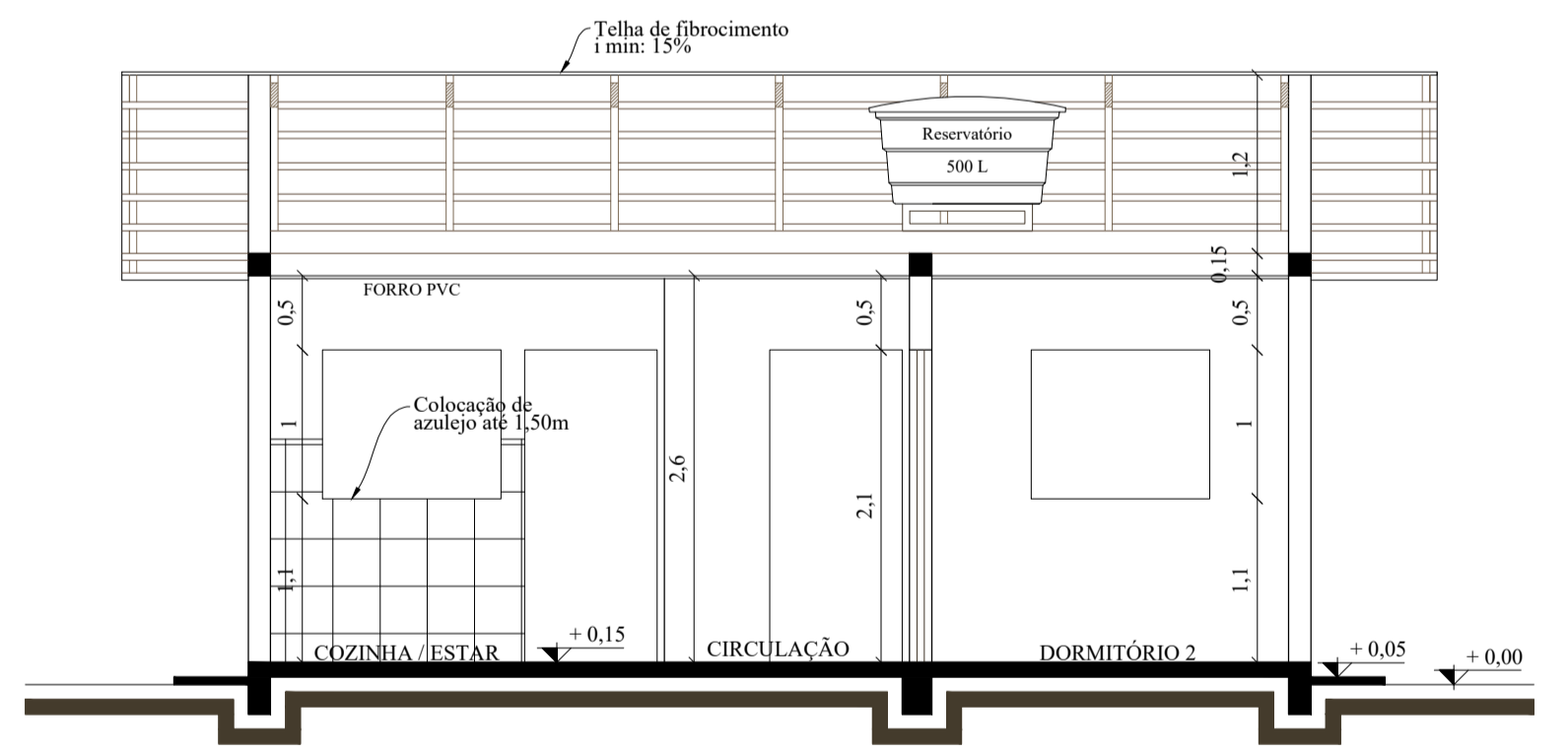

CORTE AA  
E: 1/50

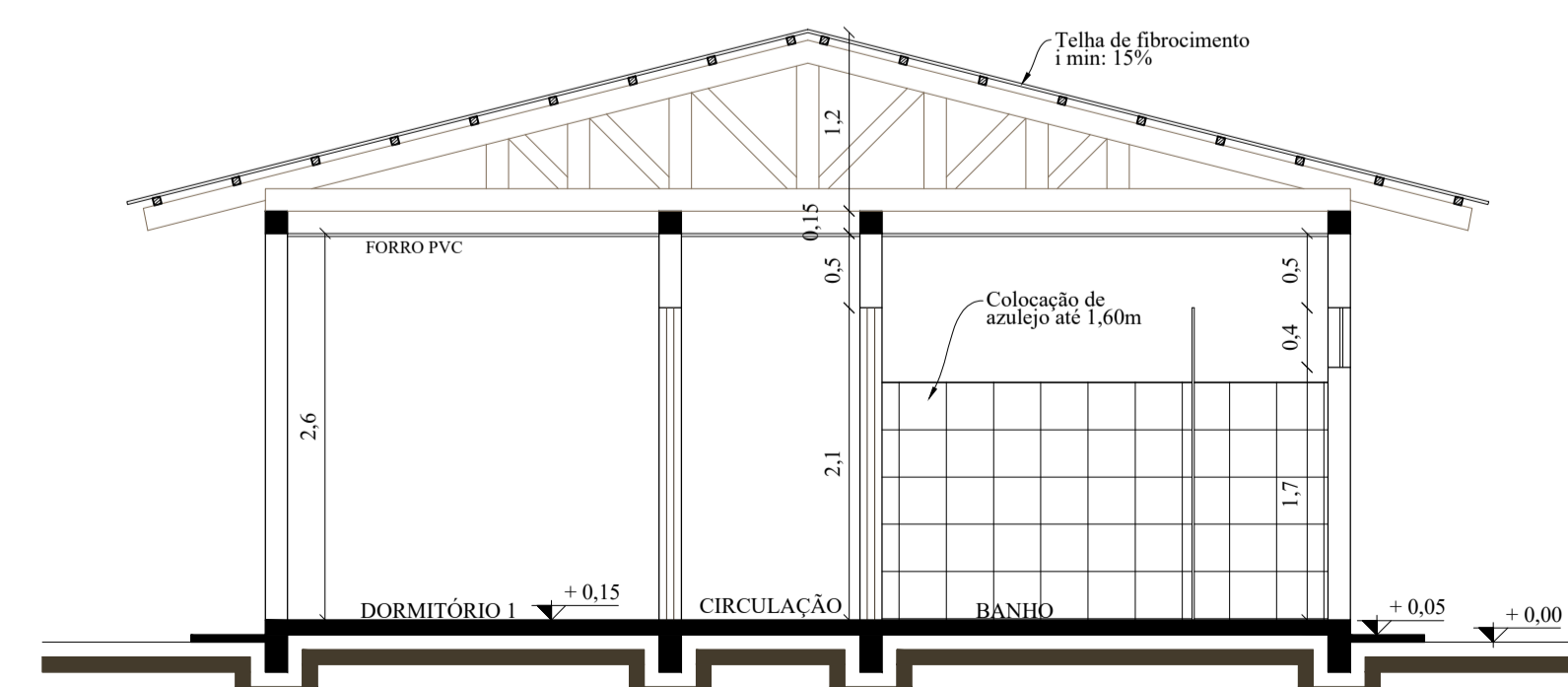

CORTE BB  
E: 1/50

PROJETO ARQUITETÔNICO	
UNIDADE HABITACIONAL POPULAR Rua Neori D. Rabaiolli-Bairro Cristo Rei Lote 03 - Quadra 114 Ipaçu / SC	
MUNICÍPIO DE IPUAÇU/SC CNPJ: 95.993.028/0001-83	
Resp. Técnico: Indiamara Aline Vizolli CREA SC - 136607-4 Fone: (49) 99950-9820 engenhara@ipuaçu.sc.gov.br	Conteúdo: - Projeto Arquitetônico - Acessibilidade e Mobiliário - Cobertura - Elevações - Cortes - Situação e Localização
Revisão: REV 00	Data: Maio/2020
Escala: Indicada	Área: 45,11m <sup>2</sup>
<b>Indiamara Aline Vizolli</b> Engenheira Civil CREA SC - 136607-4	
<b>01/01</b>	

NOTA: A edificação, tanque séptico e sumidouro encontram-se fora das APPs, com distância superior a 30 metros de nascentes, rios, açúes ou qualquer outro recurso hídrico e 15m de pontos de captação d'água.