

PLANTA BAIXA
A: 45,11 m²
E: 1/50

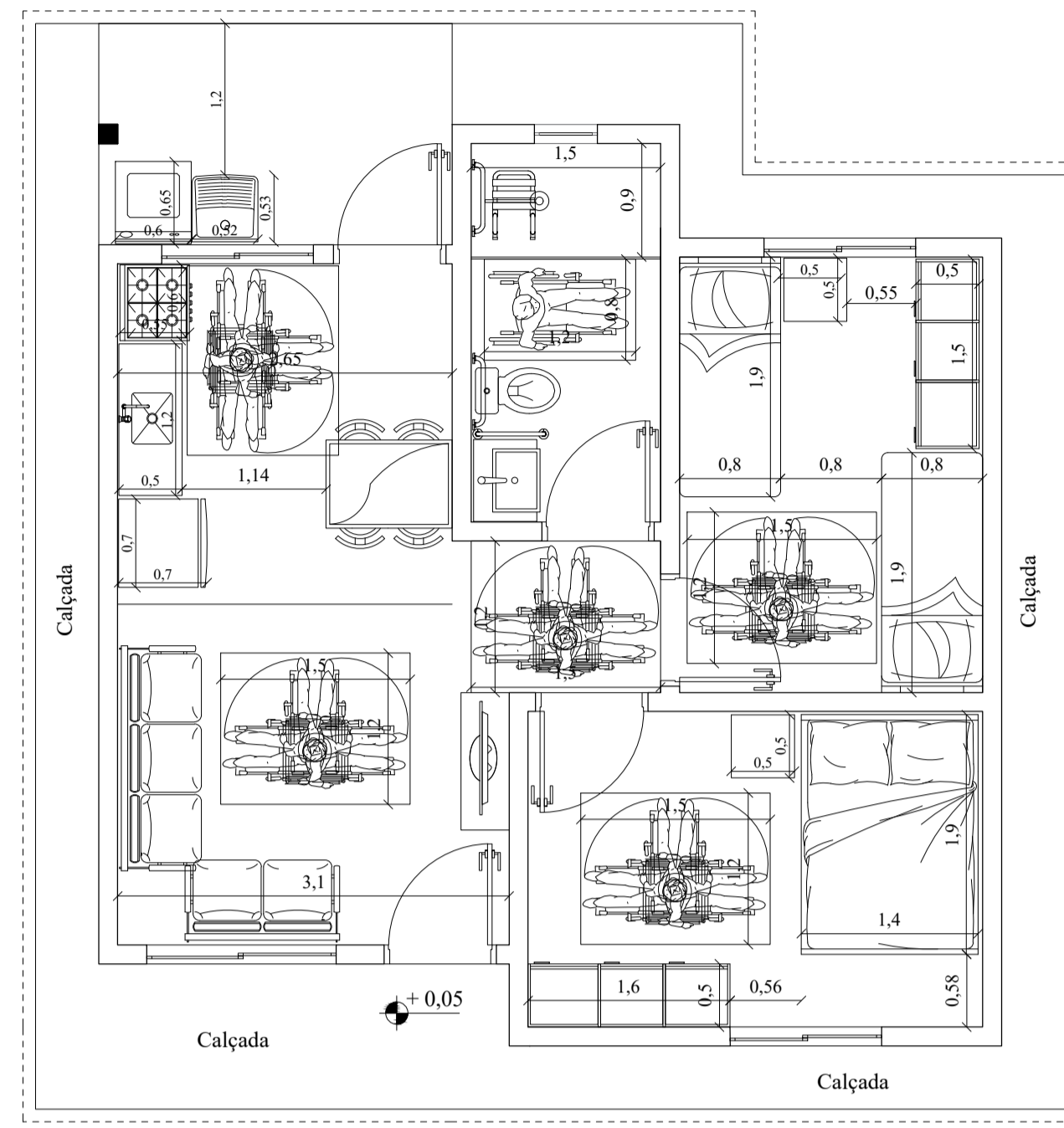

PLANTA BAIXA ACESSIBILIDADE
A: 45,11 m²
E: 1/50

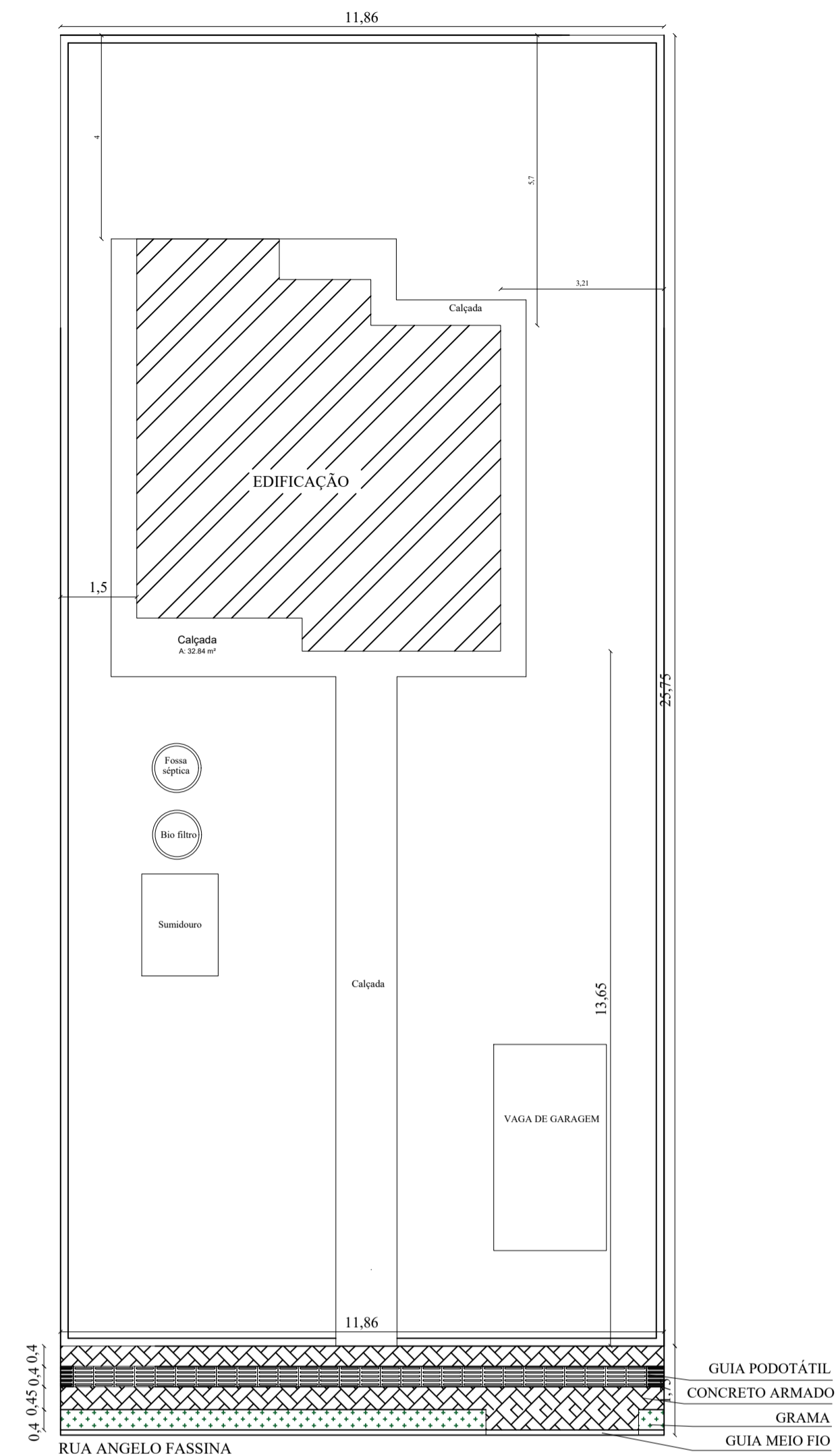

PLANTA DE LOCALIZAÇÃO - LOTE 05 QUADRA 97
A: 45,11 m²
E: 1/120

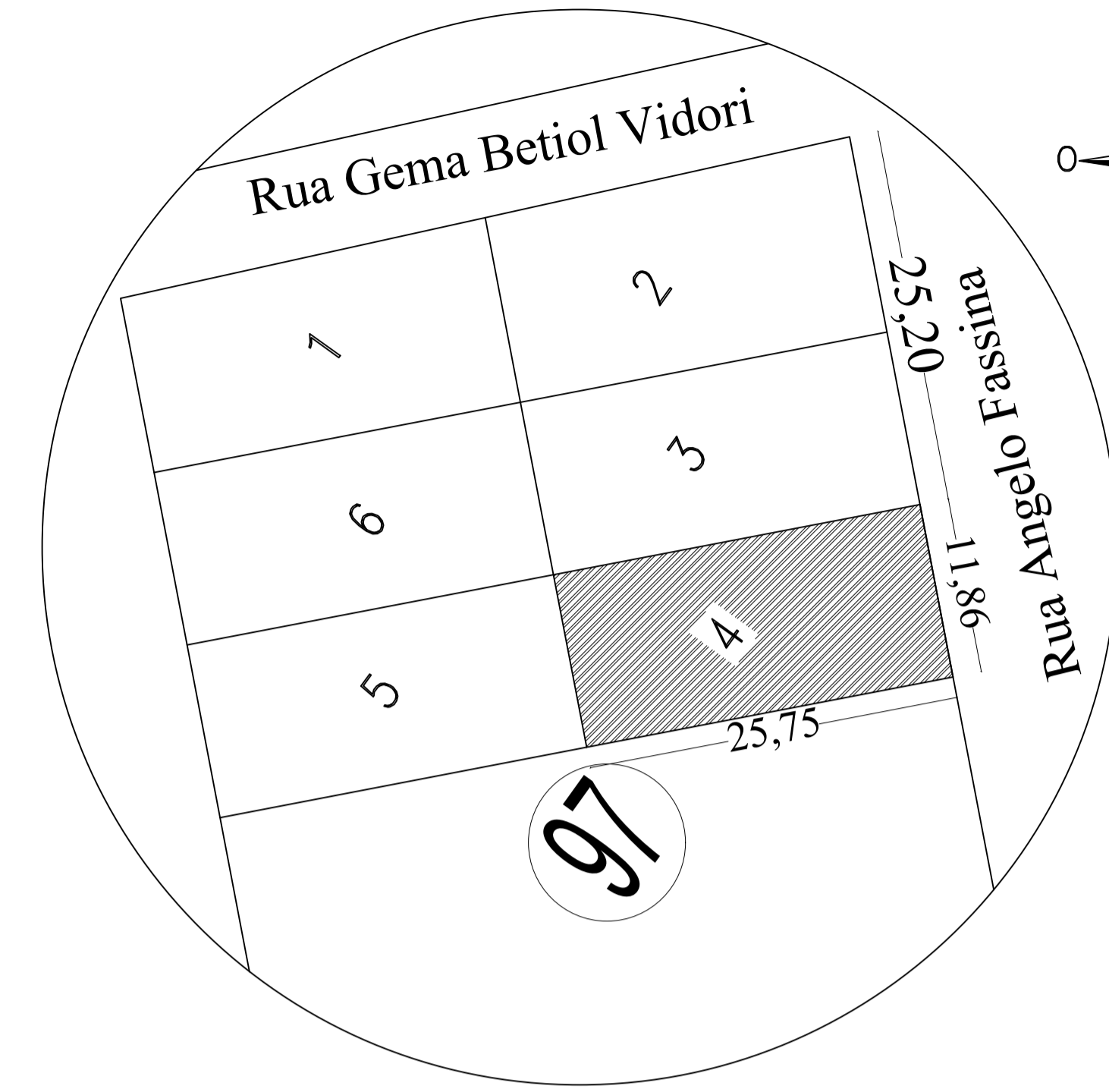

PLANTA DE SITUAÇÃO
LOTE 04 QUADRA 97

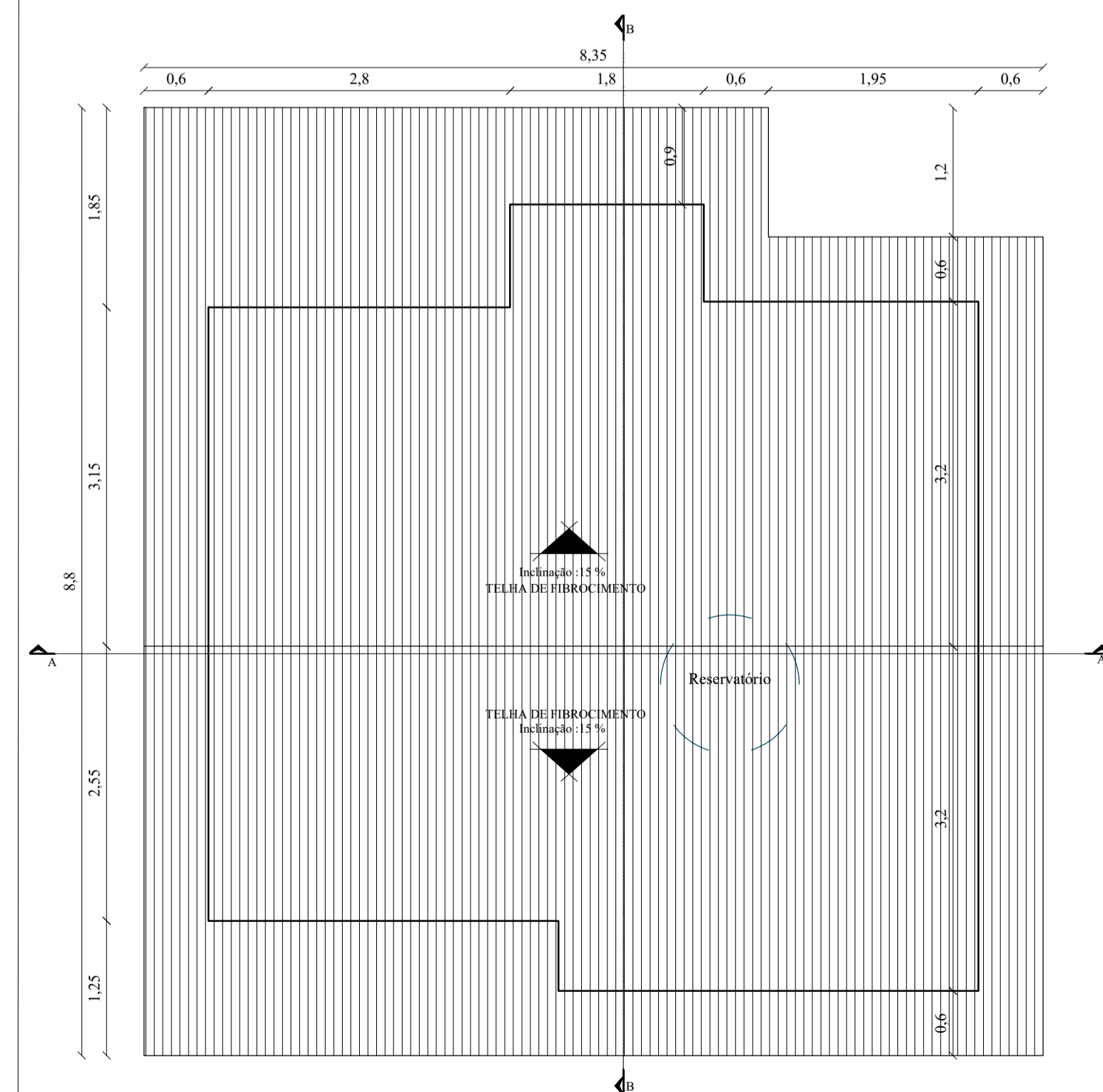
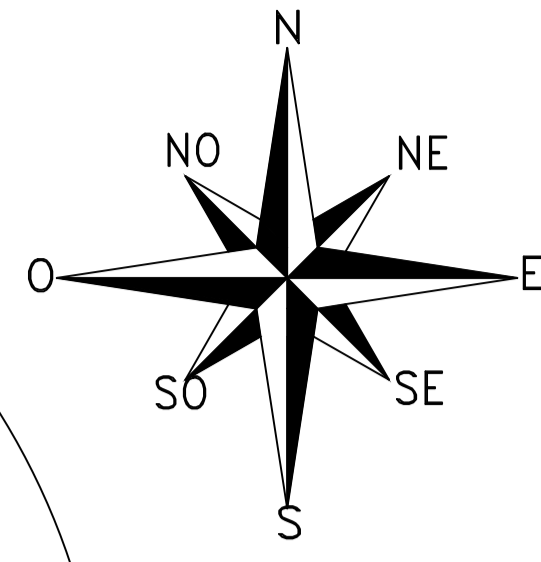

COBERTURA
E: 1/50

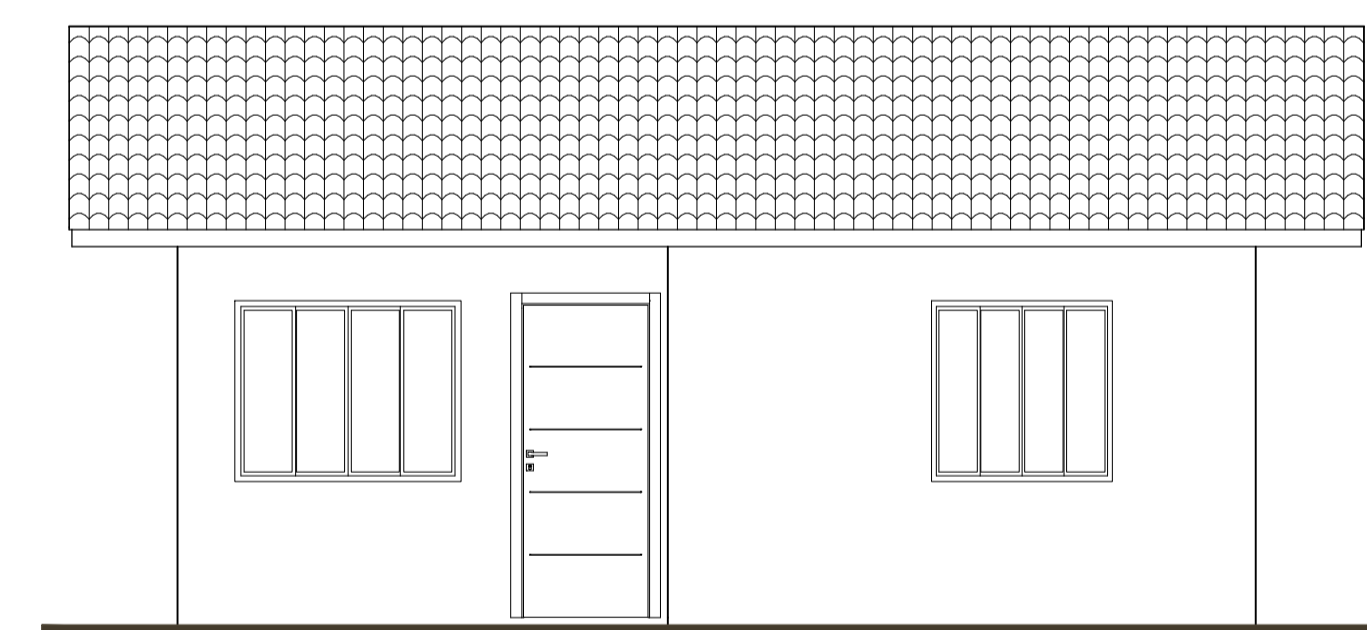

ELEVÇÃO FRONTAL
E: 1/50

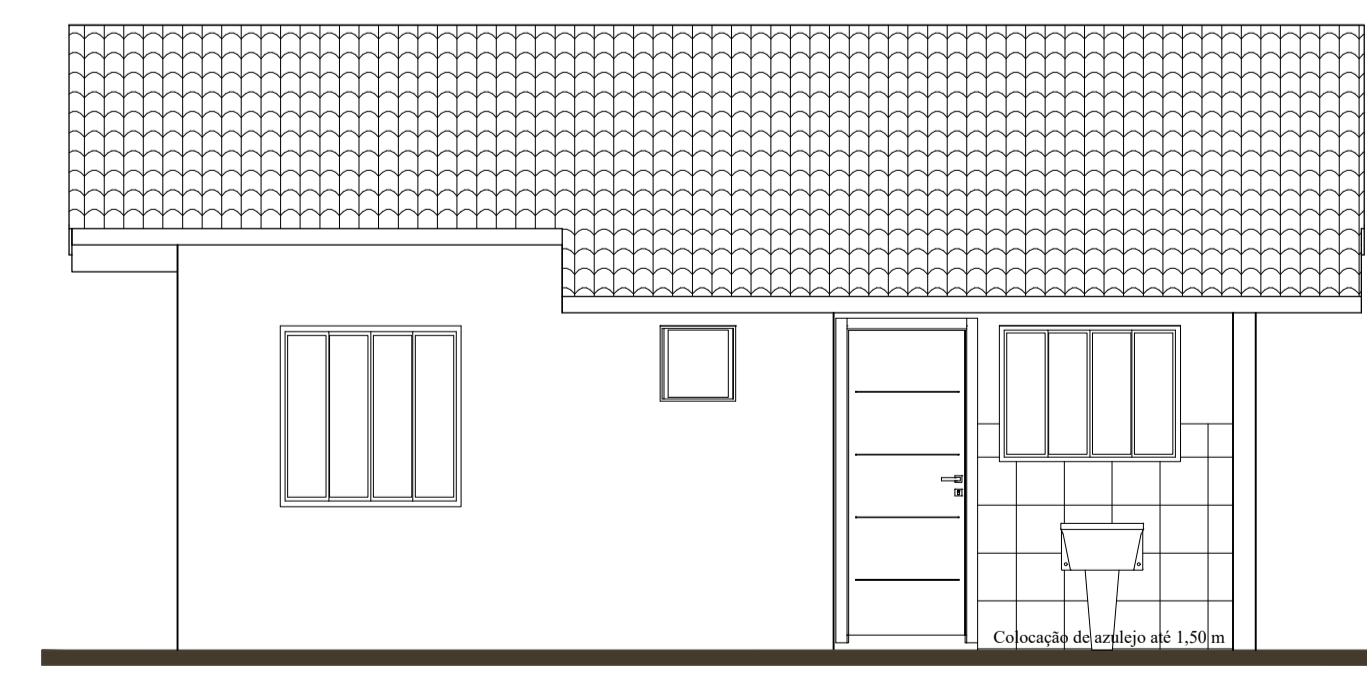

ELEVÇÃO FUNDOS
E: 1/50

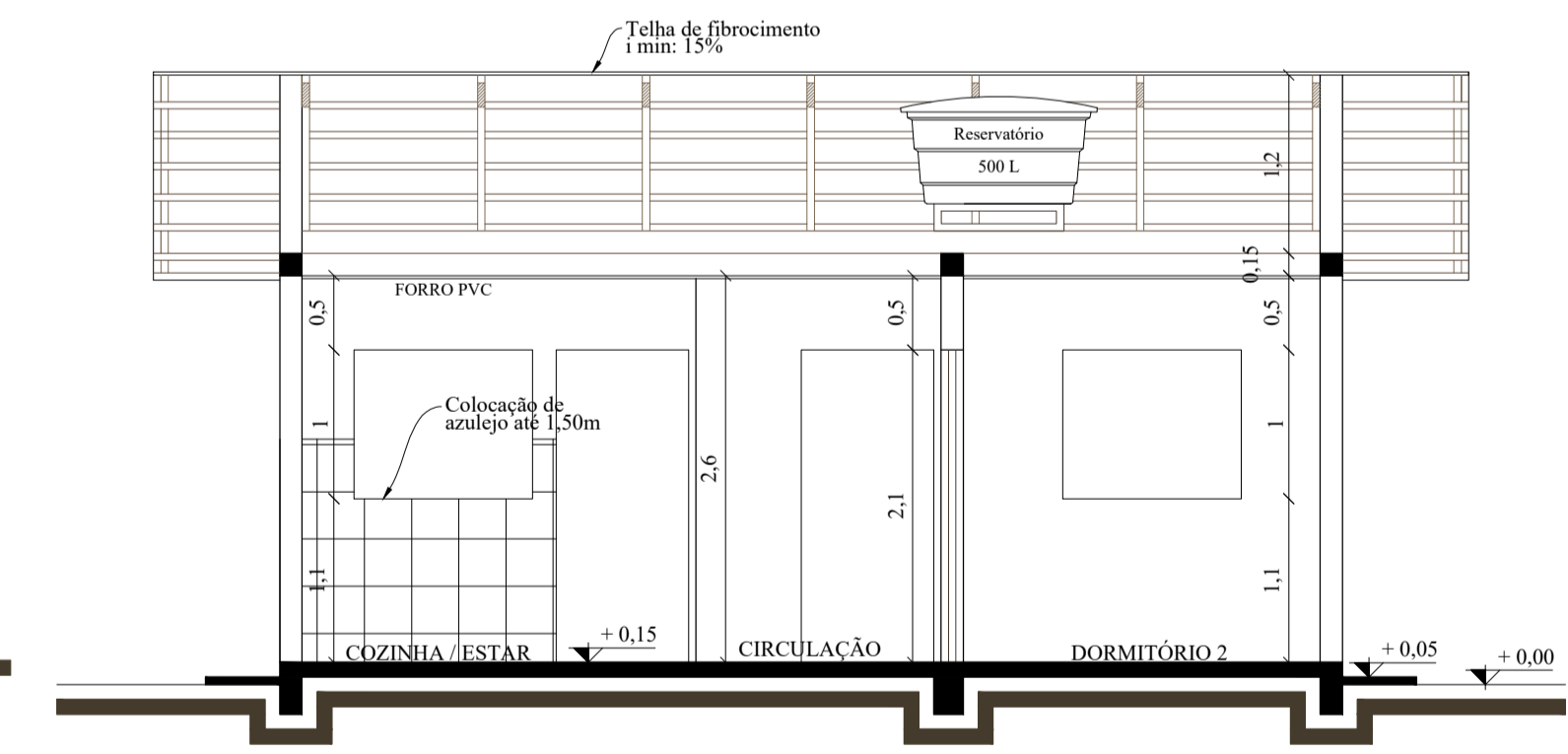

CORTE AA
E: 1/50

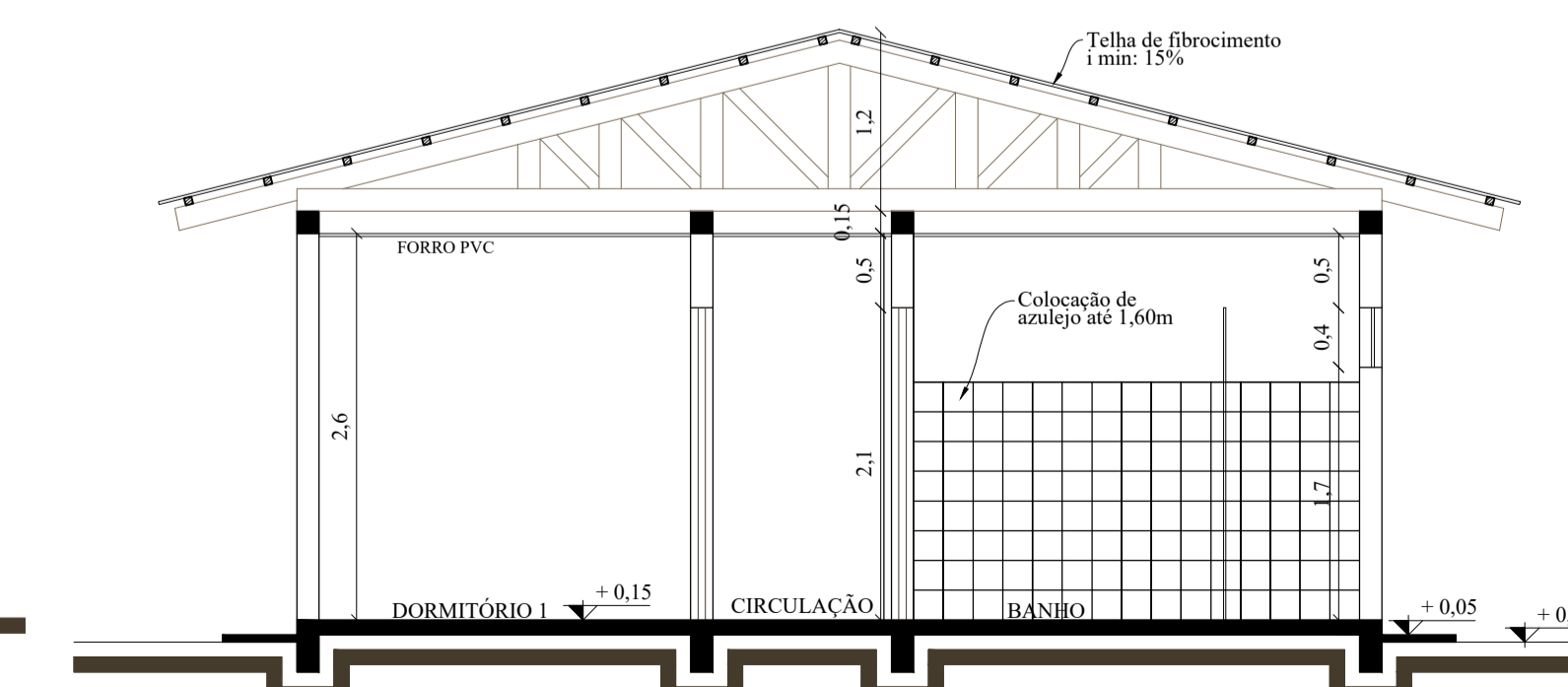

CORTE BB
E: 1/50

PROJETO ARQUITETÔNICO	
UNIDADE HABITACIONAL POPULAR Rua Angelo Fassina-Bairro Cristo Rei Lote 04 - Quadra 97 Ipuacu / SC	
MUNICÍPIO DE IPUAÇU/SC CNPJ: 95.993.028/0001-83	
Resp. Técnico. Indiamara Aline Vizolli CREA SC - 136607-4 Fone: (49) 99950-9820 engenhara@ipuaçu.sc.gov.br	Conteúdo: - Projeto Arquitetônico - Acessibilidade e Mobiliário - Cobertura - Elevações - Cortes - Situação e Localização
Revisão. REV 00	Data. Mar./2020
Escala. Indicada	Área: 45,11m ²
Indiamara Aline Vizolli Engenheira Civil CREA SC - 136607-4	
01/01	

NOTA: A edificação, tanque séptico e sumidouro encontram-se fora das APPs, com distância superior a 30 metros de nascentes, rios, poços ou qualquer outro recurso hídrico e 15m de pontos de captação d'água