

**1 PLANTA DE BAIXA**  
ESCALA 1/200

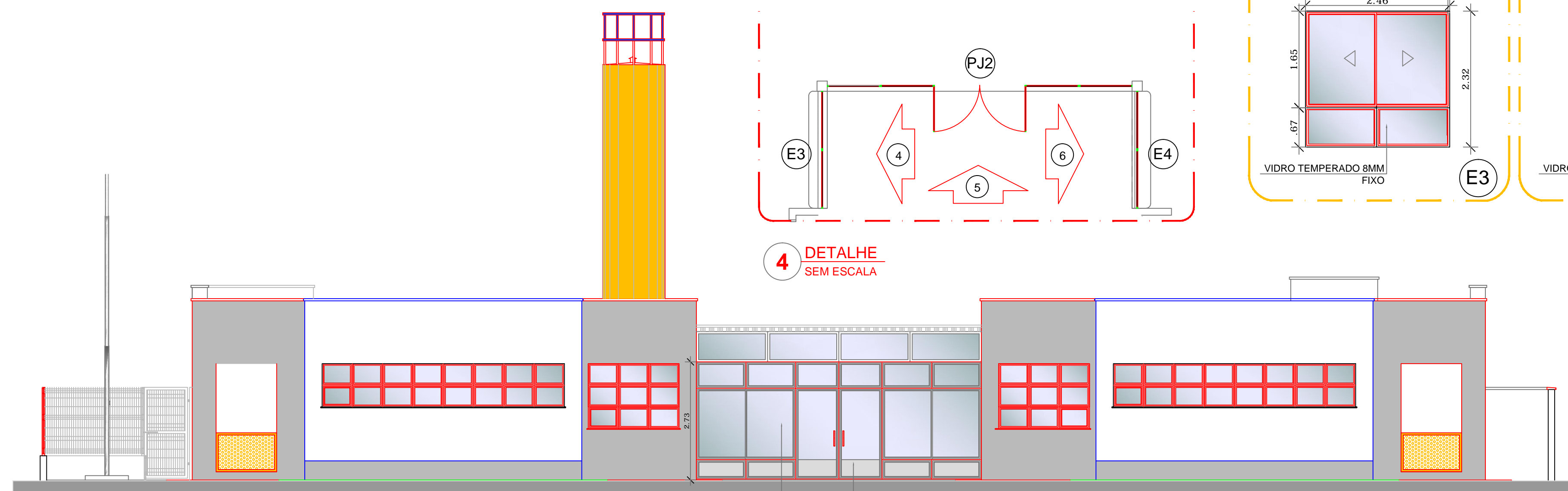

**PÁTIO COBERTO/ REFEITÓRIO**  
85.86 m<sup>2</sup>

**4 DETALHE**  
SEM ESCALA

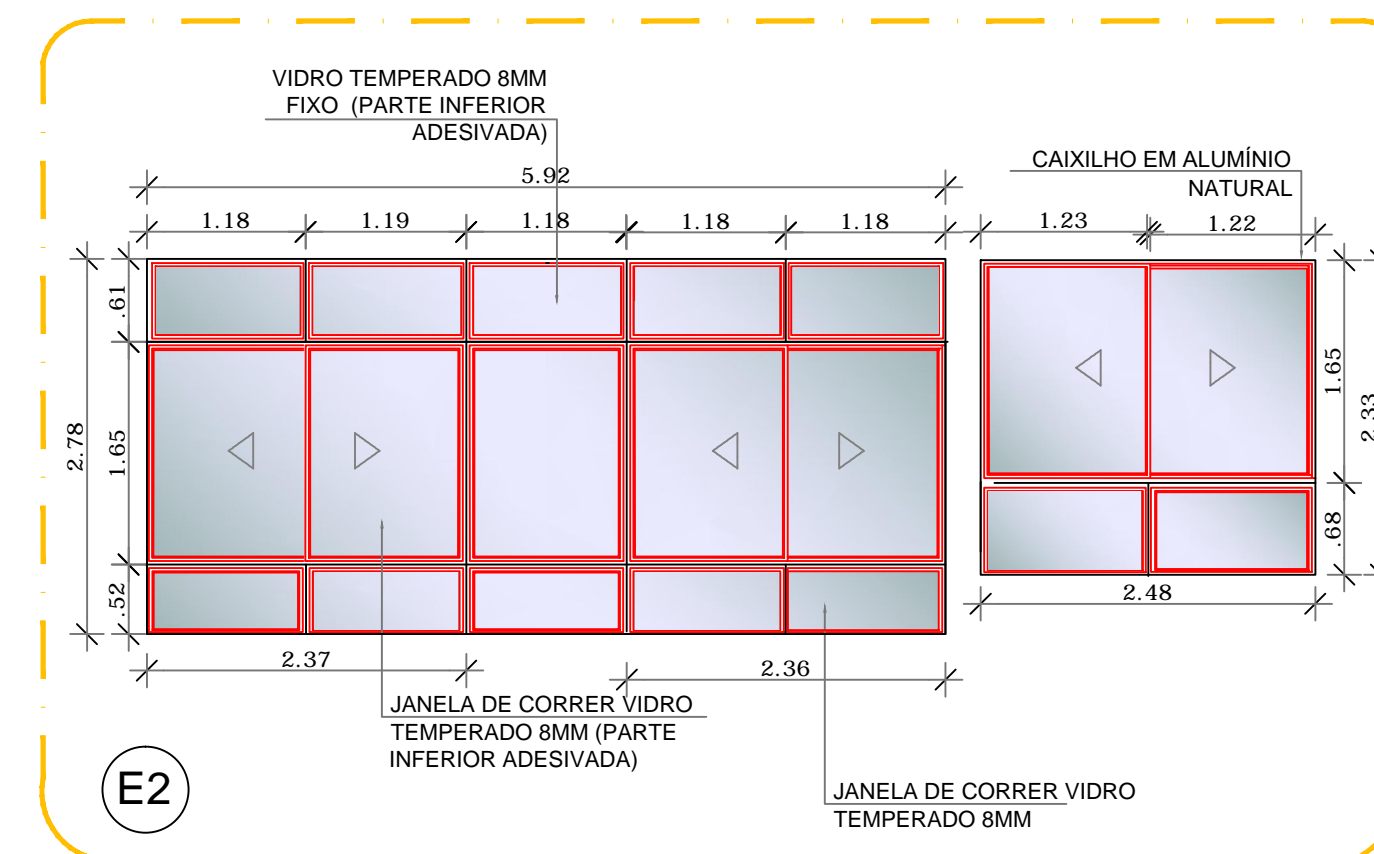
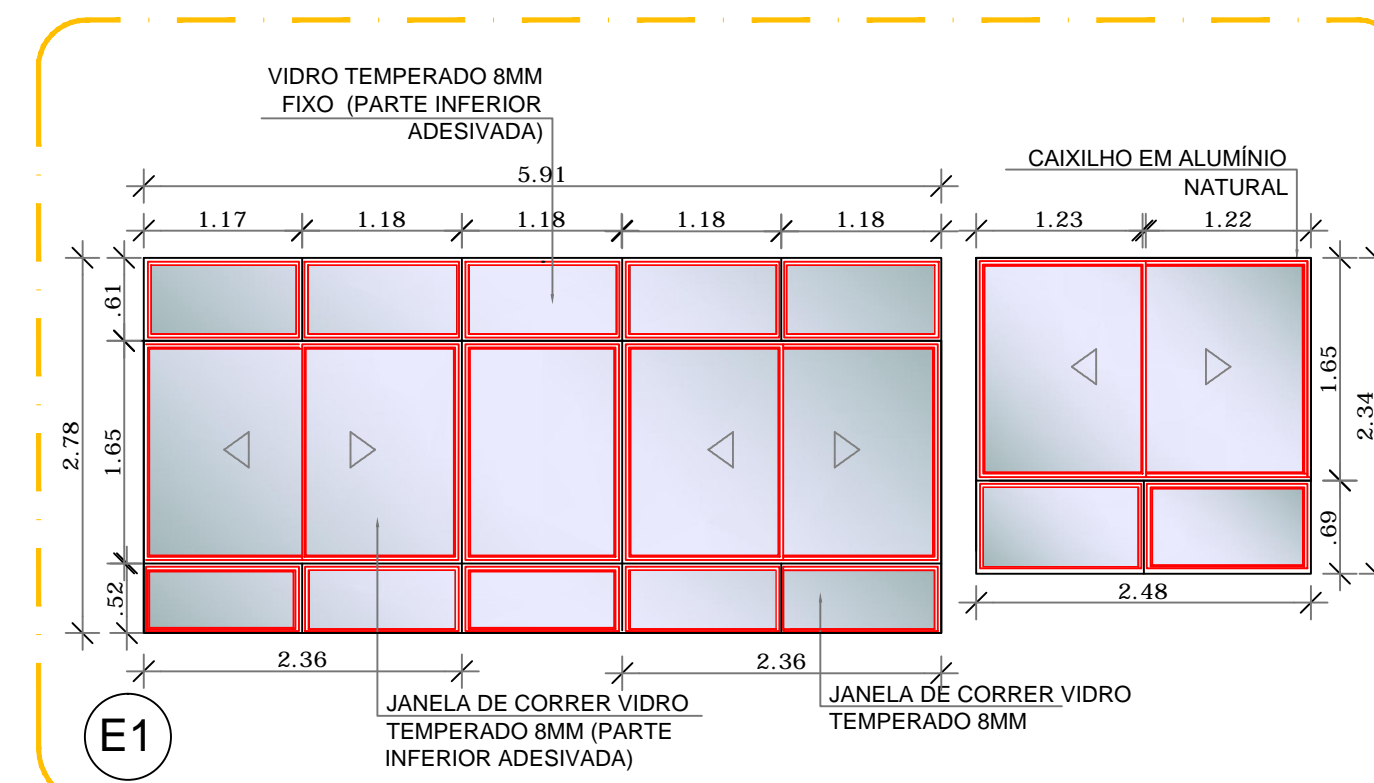
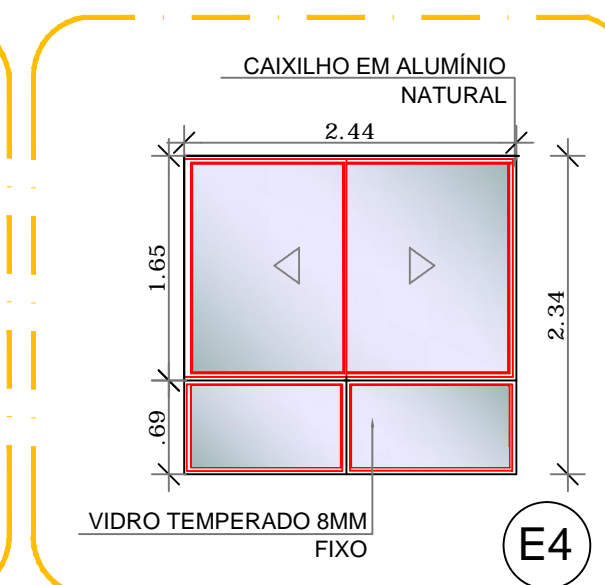
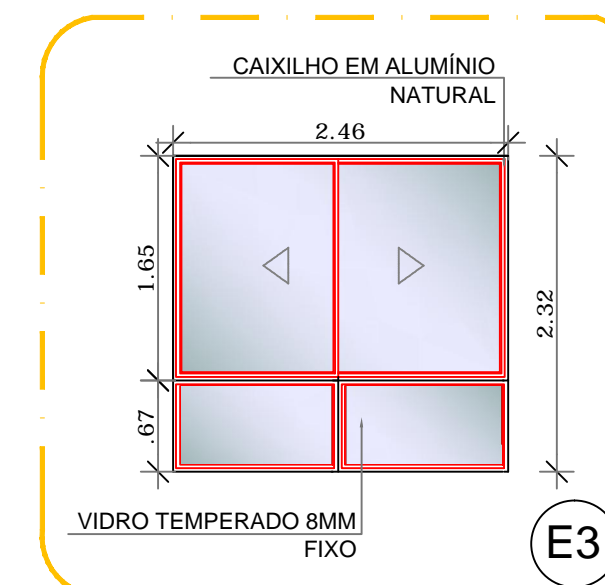
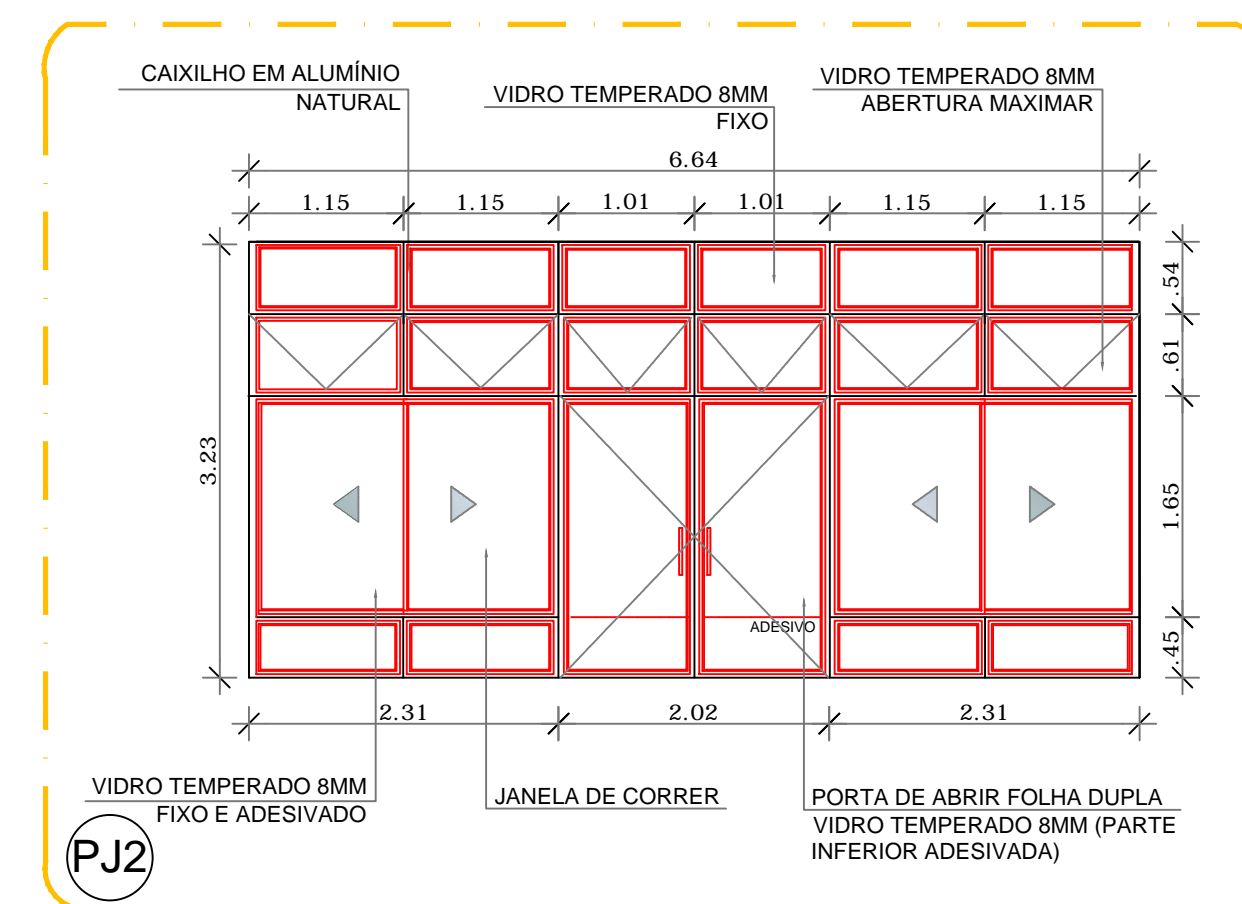
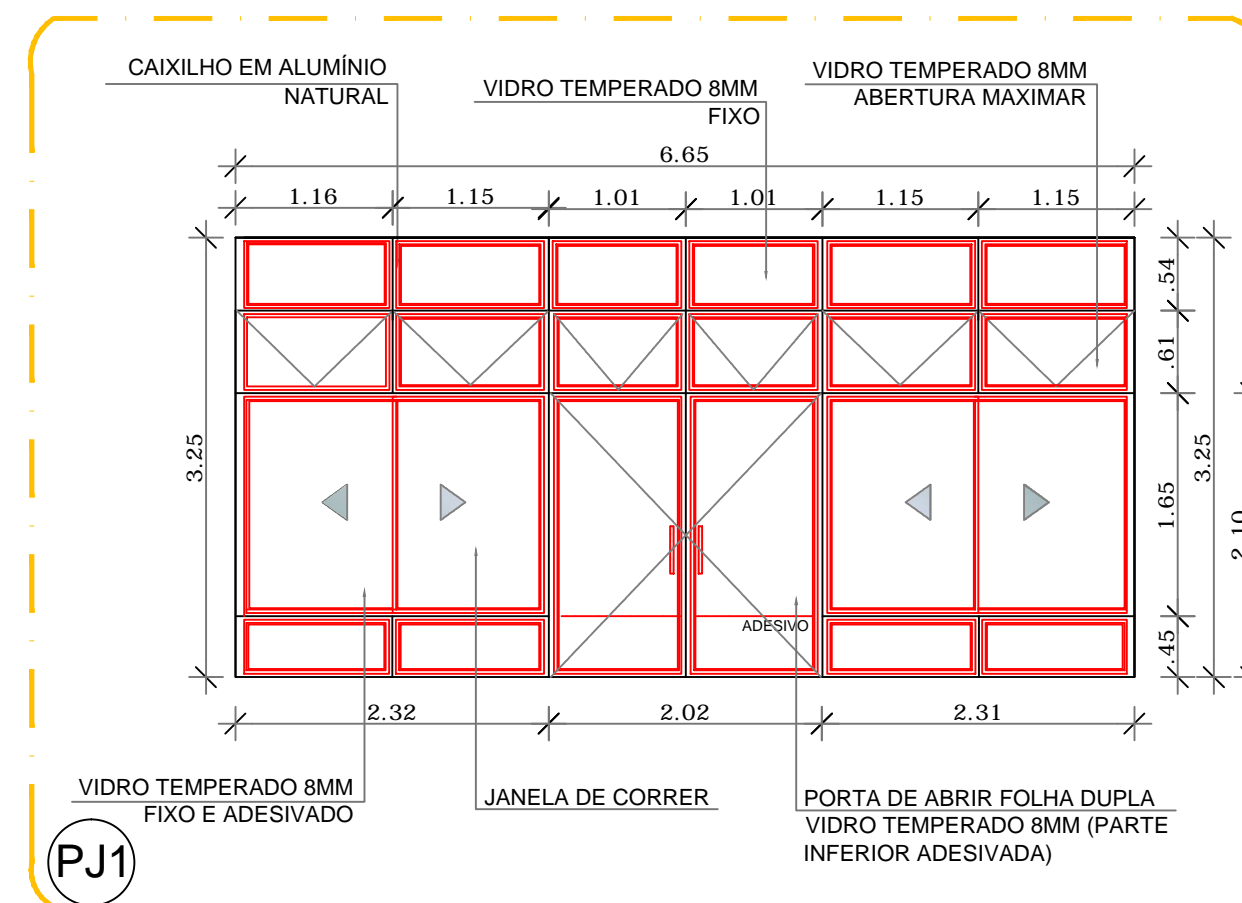

**2 VISTA 1**  
ESCALA 1/75

JANELA DE CORRER EM VIDRO TEMPERADO 8MM  
ABERTURA SUPERIOR E CENTRAL MAXIMAR (PARTE  
INFERIOR FIXA E ADESIVADA)

PORTA DE ABRIR FOLHA DUPLA VIDRO  
TEMPERADO 8MM (PARTE INFERIOR  
ADESIVADA)

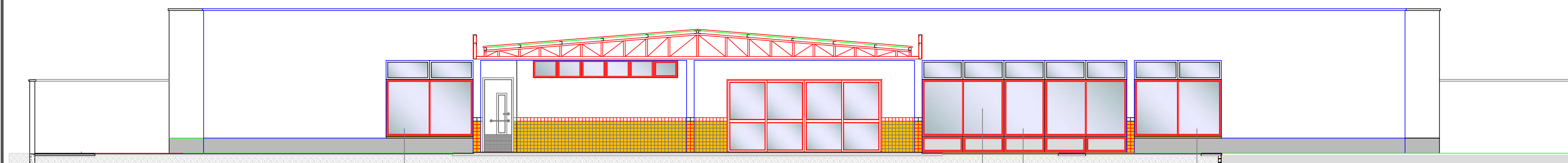

**3 VISTA 2**  
ESCALA 1/75

JANELA DE CORRER VIDRO  
TEMPERADO 8MM

JANELA DE CORRER EM VIDRO TEMPERADO 8MM  
ABERTURA SUPERIOR E CENTRAL MAXIMAR (PARTE  
INFERIOR FIXA E ADESIVADA)

VIDRO TEMPERADO 8MM  
FIXO (PARTE INFERIOR  
ADESIVADA)

JANELA DE CORRER VIDRO  
TEMPERADO 8MM

**PROJETO ARQUITETÔNICO**

**PROJETO ARQUITETÔNICO - ESQUADRIAS PÁTIO  
COBERTO PADRÃO FNDE**

**PROJETO PRÓINFÂNCIA - TIPO 2- PADRÃO FNDE**

Rua Angelo Fassina esquina  
com a Rua Santa Catarina  
Lote 05 - Quadra 114  
Ipuauçu/SC

**MUNICÍPIO DE IPUAÇU/SC**  
CNPJ: 95.993.028/0001-83

Resp. Técnico:

Indiamara Aline Vizolli  
CREA/SC 136607-4  
Fone: (49) 99950-9820  
Fone: (49) 94449-0045  
engenharia@ipuaçu.sc.gov.br

Conteúdo:

- Detalhamento
- Esquadrias
- Vistas

Indiamara Aline Vizolli  
Engenheira Civil  
Visto CREA SC 136607-4

Revisão:

REV 01

Data:

Fevereiro2023

Escala:

indicada

Área:

indicada