

1 Planta Baixa
Esc: 1:65

| QUADRO DE ÁREAS (m²): | |
|---|--|
| LOTE: 06 | |
| QUADRA: 114 | |
| ÁREA DO TERRENO: 800,00 M² | |
| ÁREA A CONSTRUIR: 326,70M² | |
| MATRÍCULA IMÓVEL: 11.386 R. I ABELARDO LUZ/SC | |
| TAXA OCUPAÇÃO: 0,408% | |
| TAXA DE IMPERMEABILIDADE: 59,20% | |
| COEFICIENTE DE APROVEITAMENTO: 40,80% | |

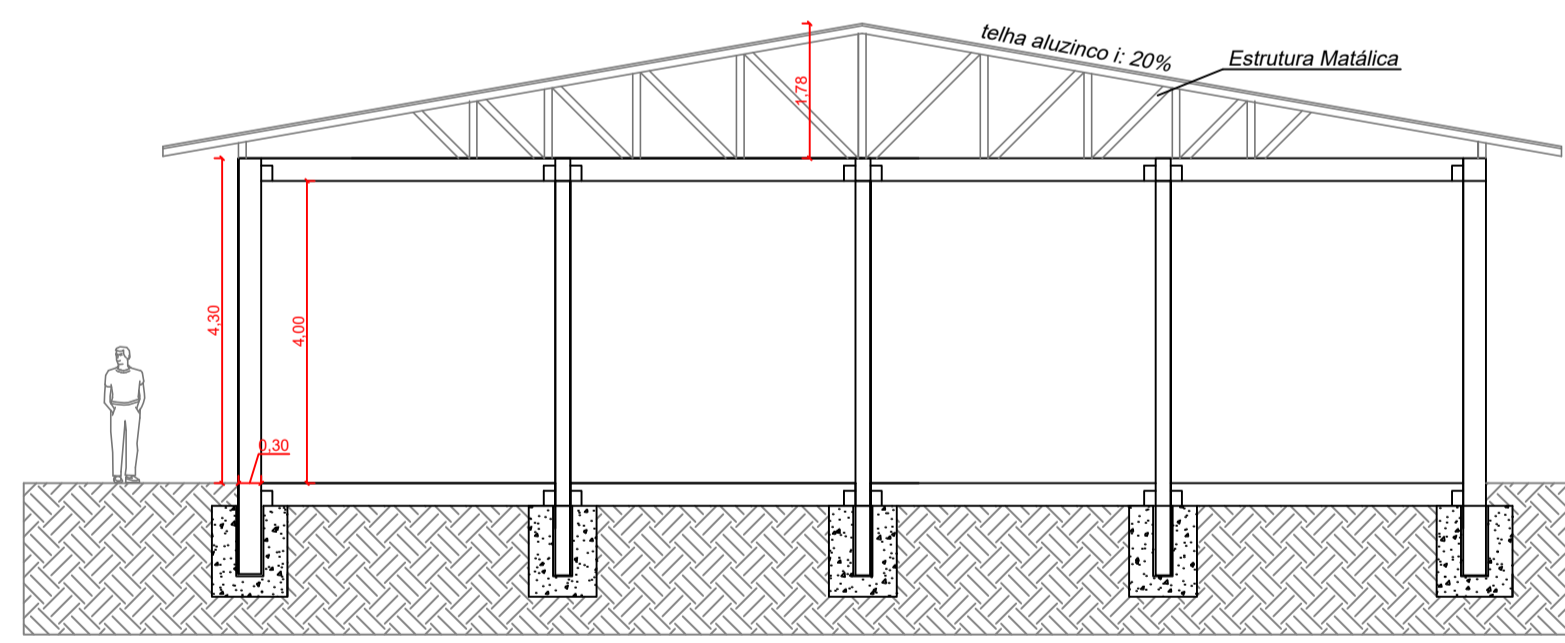

4 Corte AA'
Esc: 1:100

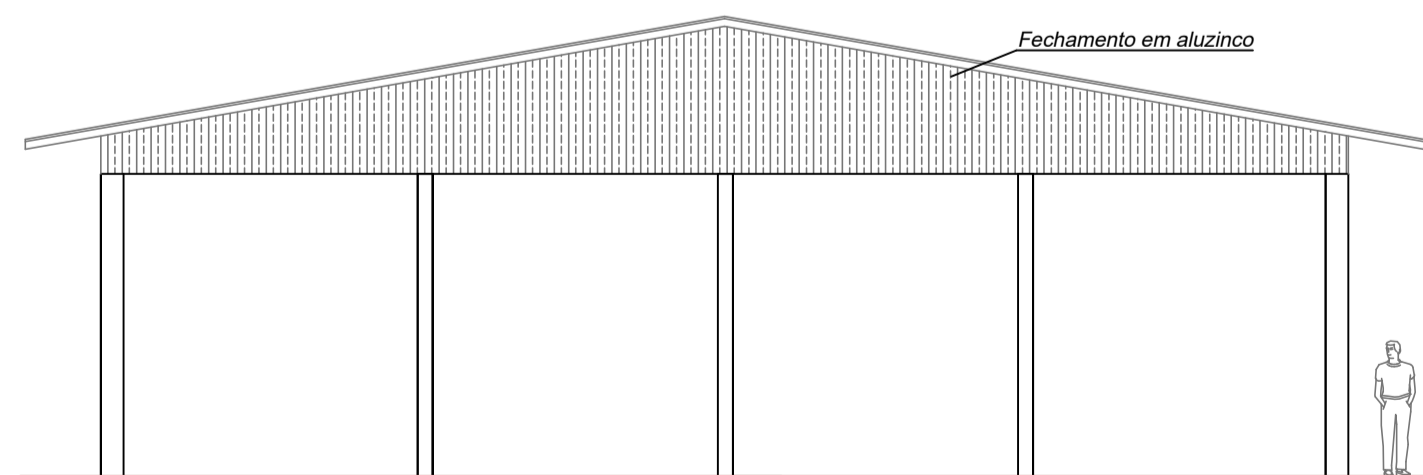

5 Fachada AA'
Esc: 1:100

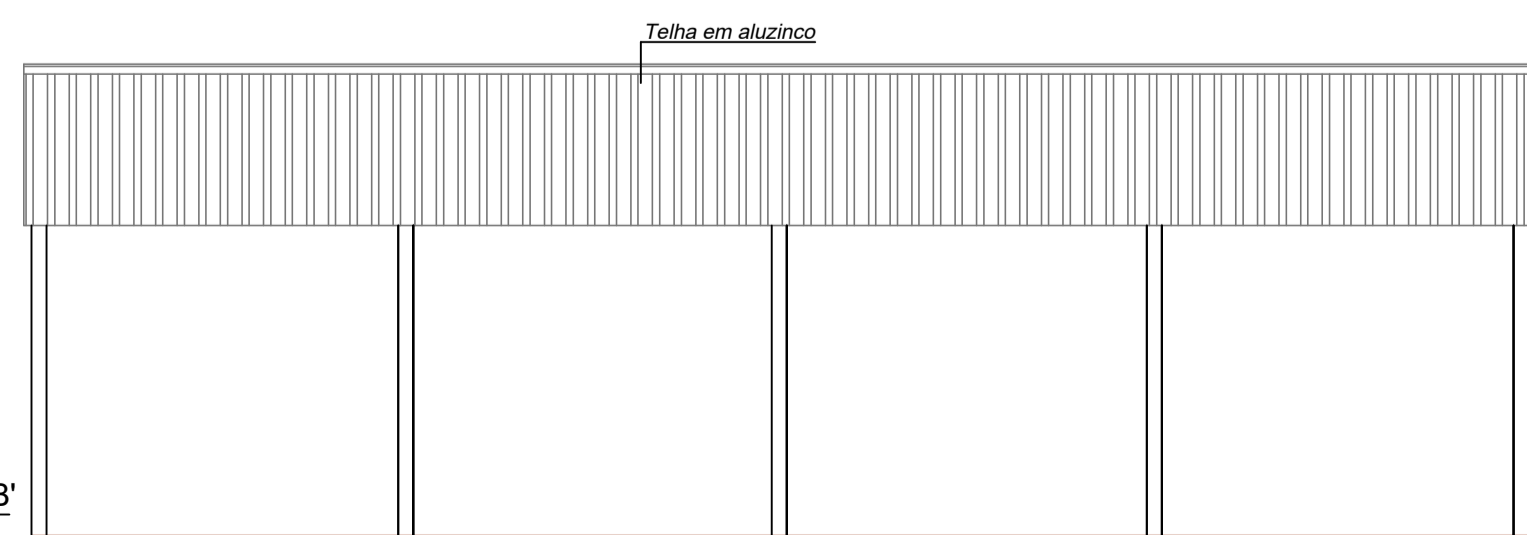

6 Fachada BB'
Esc: 1:100

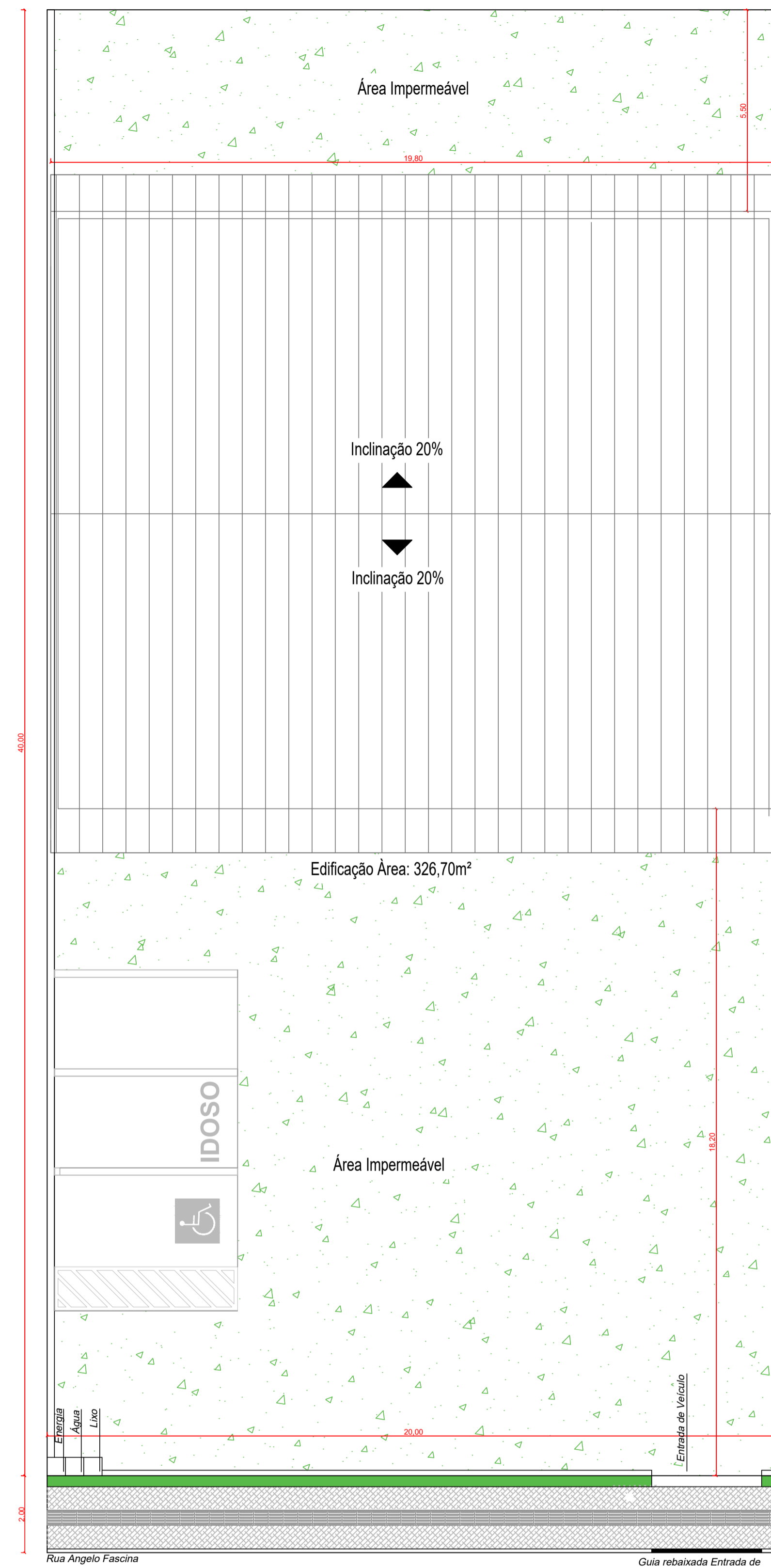

2 Planta de Locação
Esc: 1:100

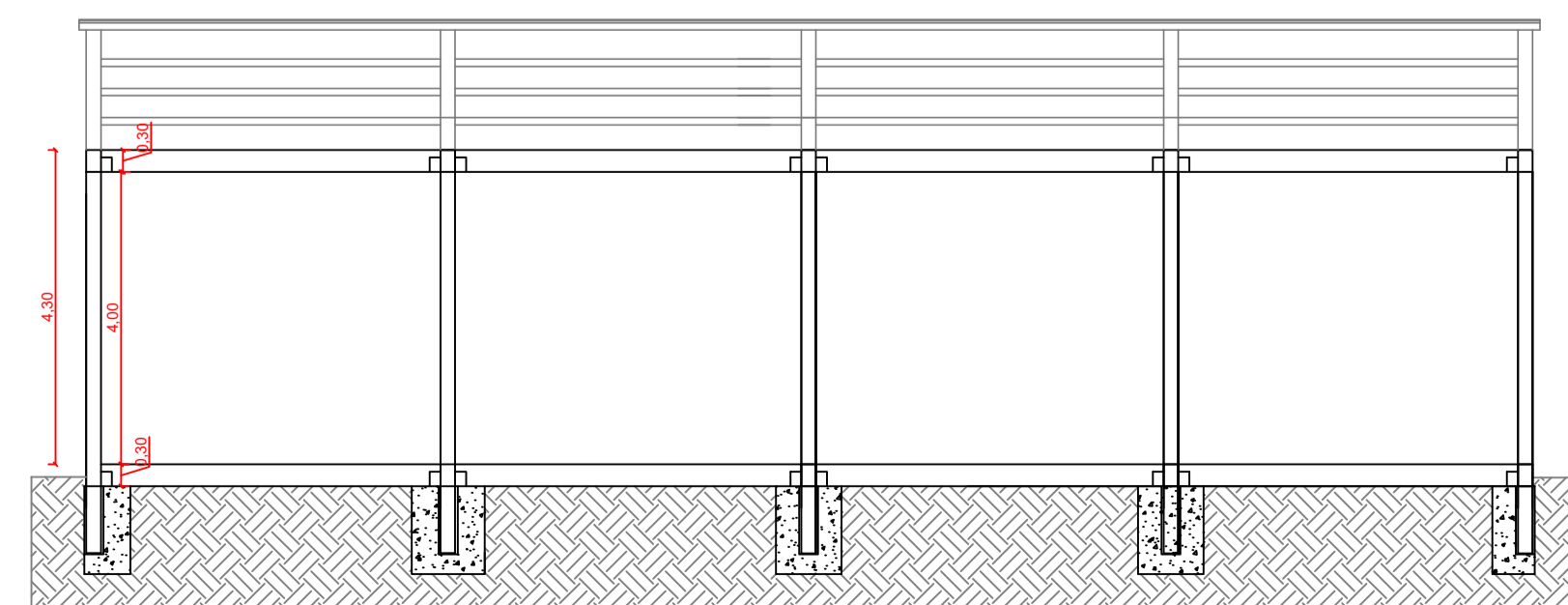

7 Corte BB'
Esc: 1:100

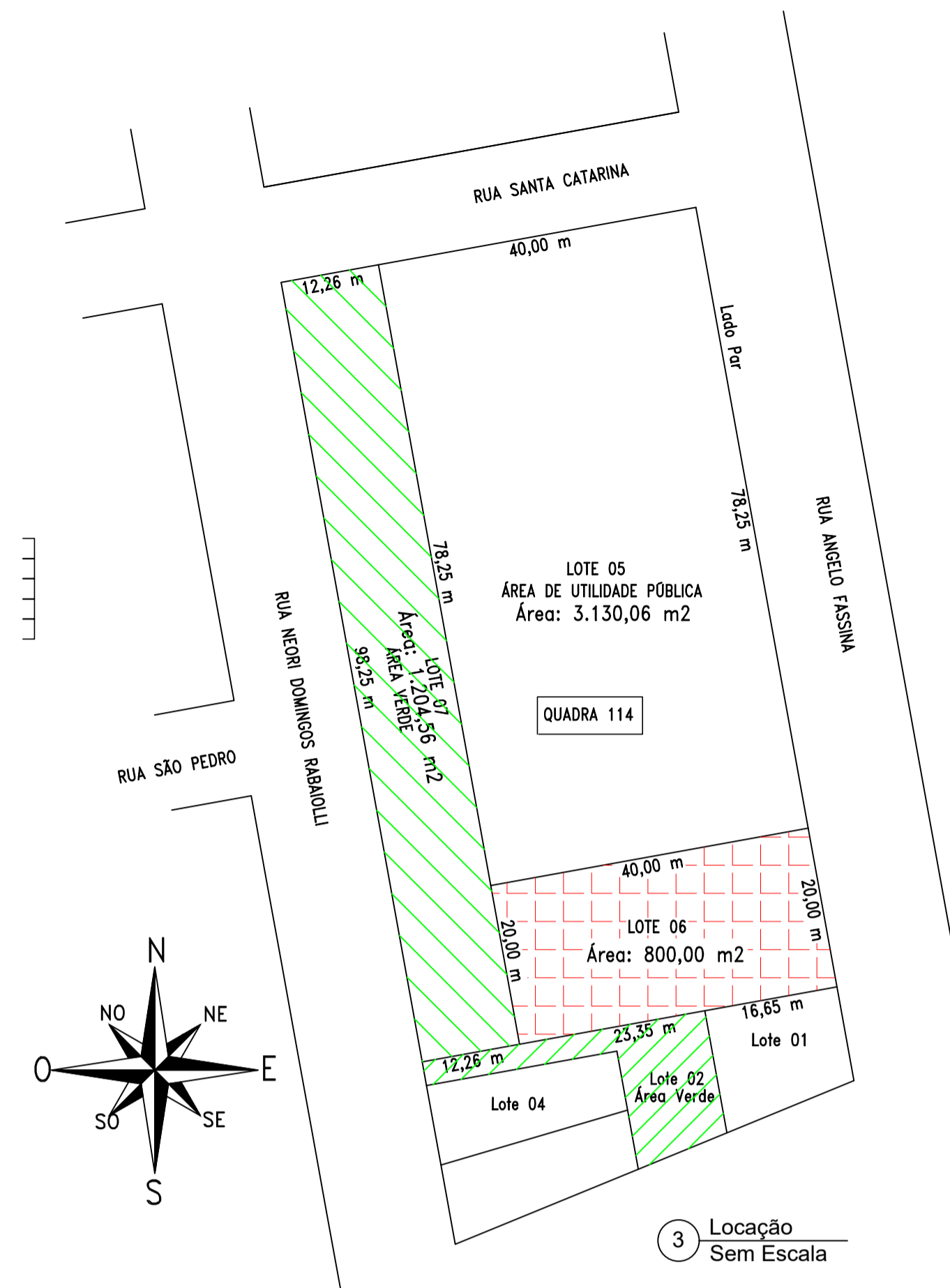

3 Locação
Sem Escala

PROJETO ARQUITETÔNICO

PROJETO ARQUITETÔNICO

BARRÃO EM PRÉ MOLDADO COM COBERTURA METÁLICA
MUNICÍPIO DE IPUAÇU-SC
Rua: Ângelo Fassina - Bairro: Cristo Rei
Lote:06 - Quadra: 114

MUNICÍPIO DE IPUAÇU
CNPJ: 95.993.028/0001-83

| | | |
|--|---|--|
| Resp. Técnico: Indiamara Aline Vizolli CREA SC - 136607-5 Fone: (49) 99950-9820 engenhara@ipuaçu.sc.gov.br | Conteúdo: - Plantas baixas - Cortes - Elevações - Legenda | Indiamara Aline Vizolli Engenheira Civil CREA SC - 1366007-4 |
| Revisão: REV 01 | Data: Março/2023 | Desenho: Paulina/Indiamara |
| Escala: Indicada | Área: 326,70m² | 01/01 |