

COBERTURA EXISTENTE
COBERTURA AMPLIAÇÃO

Plates pré moldados existentes
Paredes para executar 15cm
Paredes para executar 20cm

QUADRO DE ÁREAS (m²):	
LOTE: 06	
QUADRA: 114	
ÁREA DO TERRENO: 800,00 m²	
ÁREA CONSTRUIDA: 326,70 m²	
ÁREA A CONSTRUIR: 77,72 m²	
ÁREA TOTAL: 404,42 m²	
MATRICULA IMÓVEL: 11.386 R.I. ABELARDO LUZ/SC	
TAXA DE IMPERMEABILIDADE: 49,50%	
COEFICIENTE DE APROVEITAMENTO: 50,50%	

TABELA DE ESQUADRIAS A SER EXECUTADA						
COD	TIPO	LARGURA	ALTURA	PARAPETTO	MATERIAL	QTD
01	Janela correr	100	120	80	vidro	3
02	Janela basculante	80	80	150	vidro	6

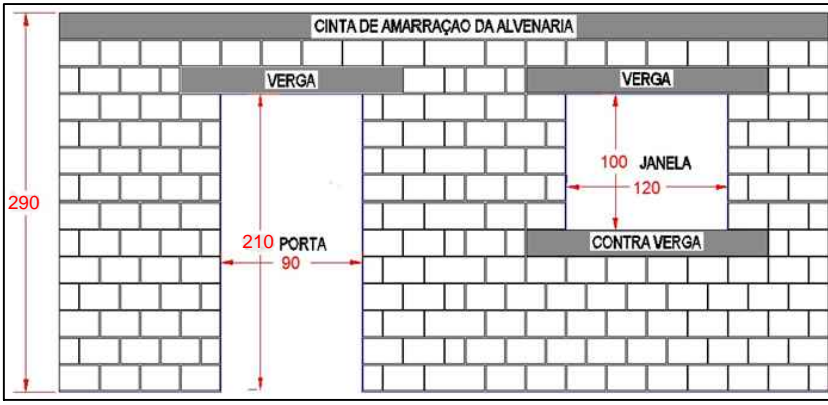

1 Planta Baixa
Esc: 1:65

2 Detalhamento Vergas e Contravergas
Esc: sem escala

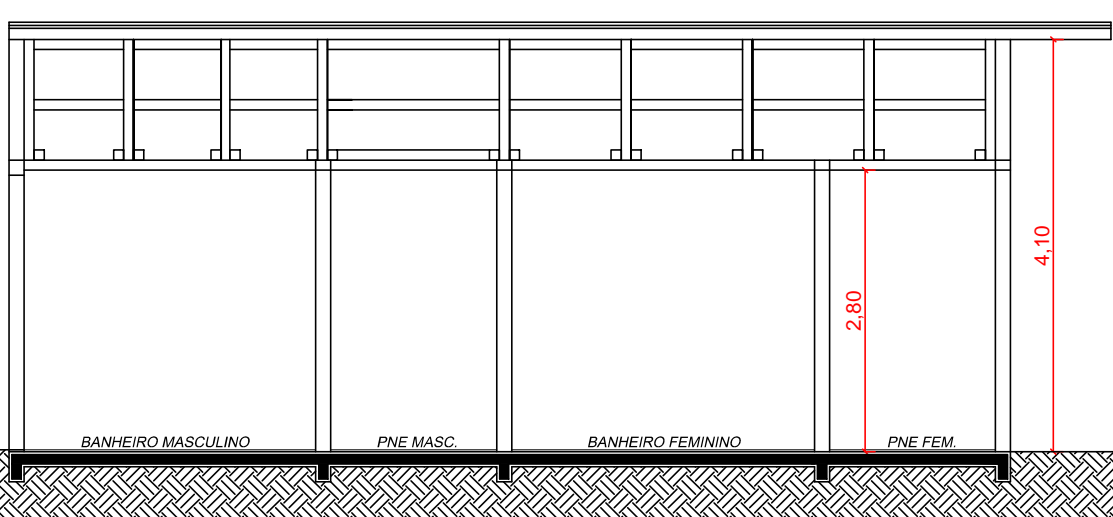

5 Corte AA'
Esc: 1:100

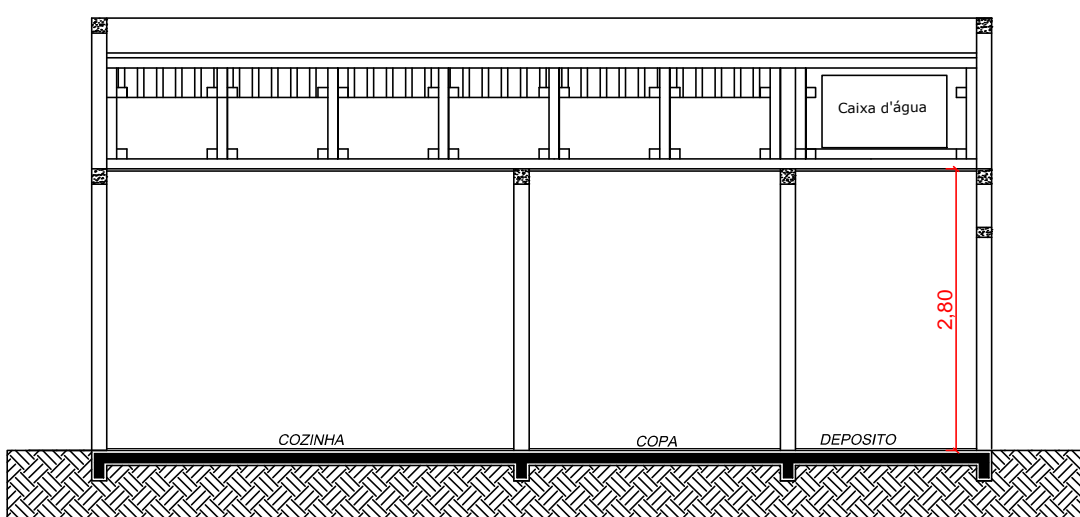

6 Corte BB'
Esc: 1:100

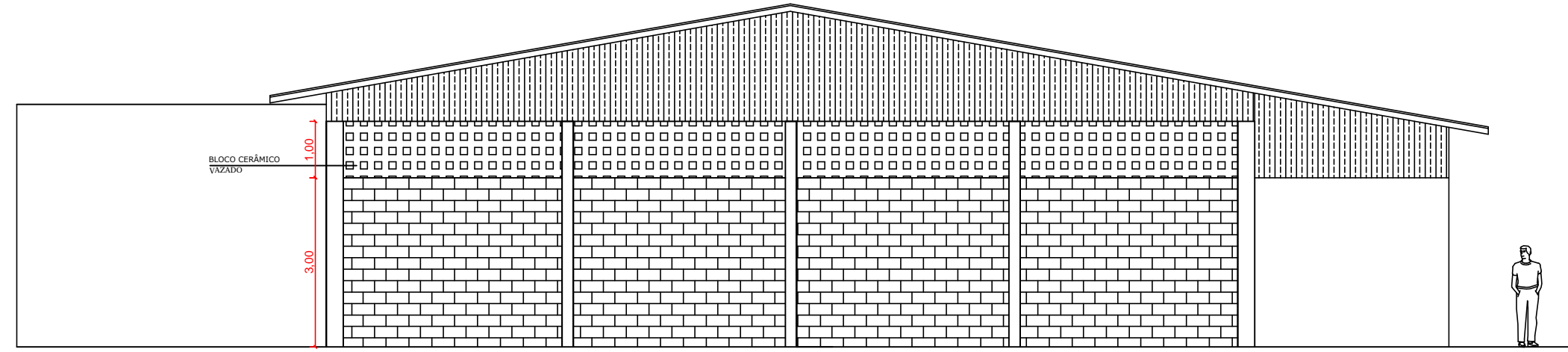

7 Fachada BB'
Esc: 1:100

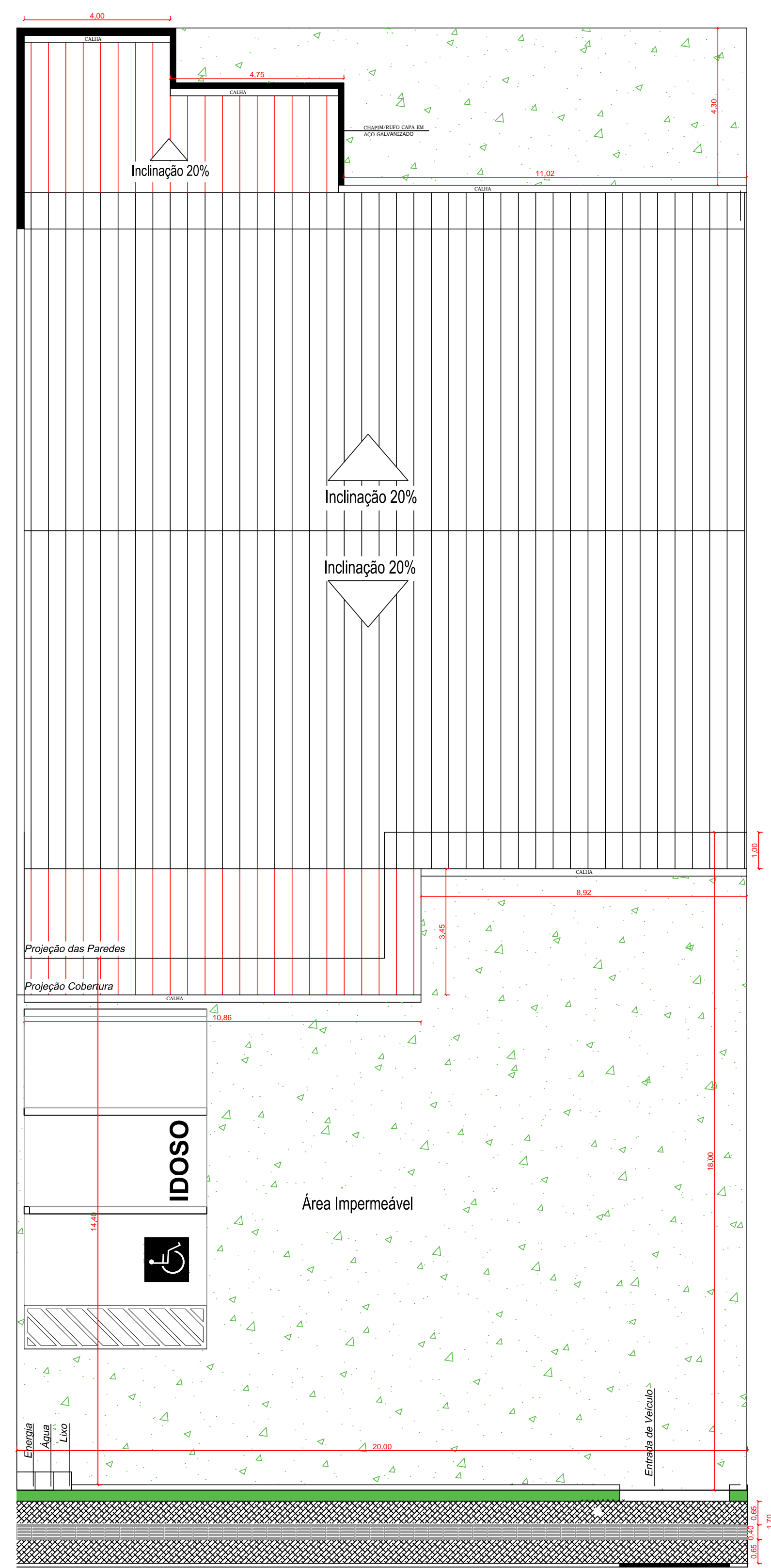

3 Planta de Localização
Esc: 1:100

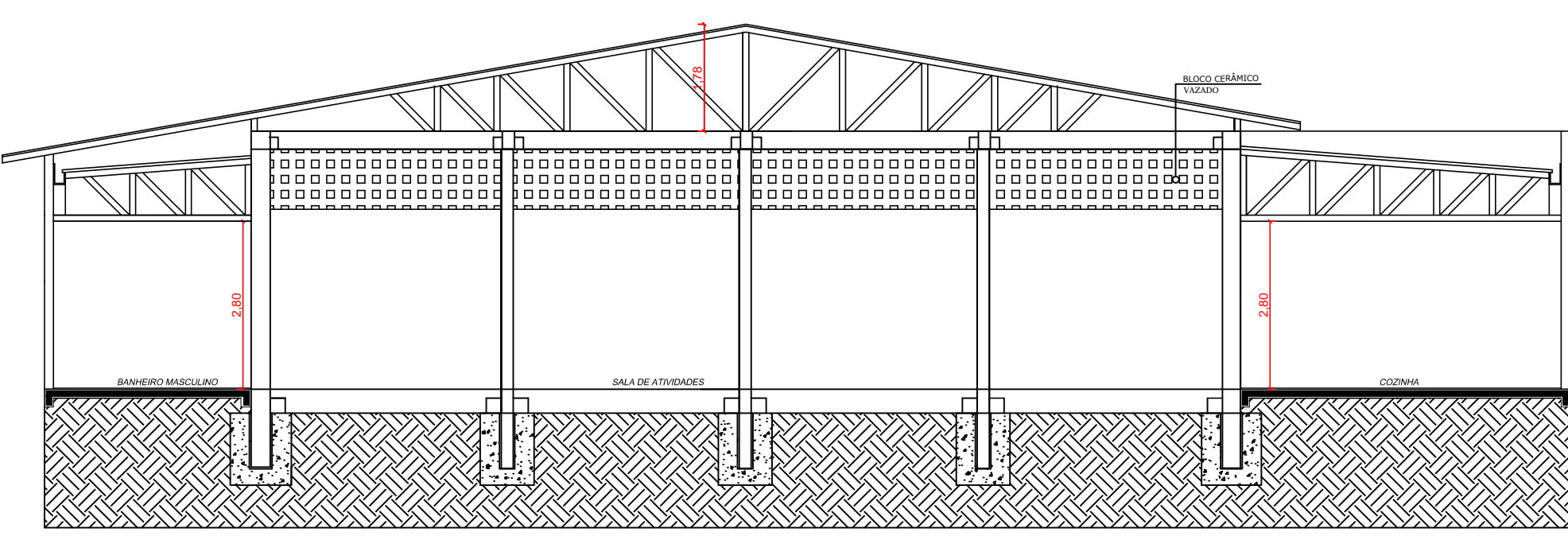

8 Corte CC'
Esc: 1:100

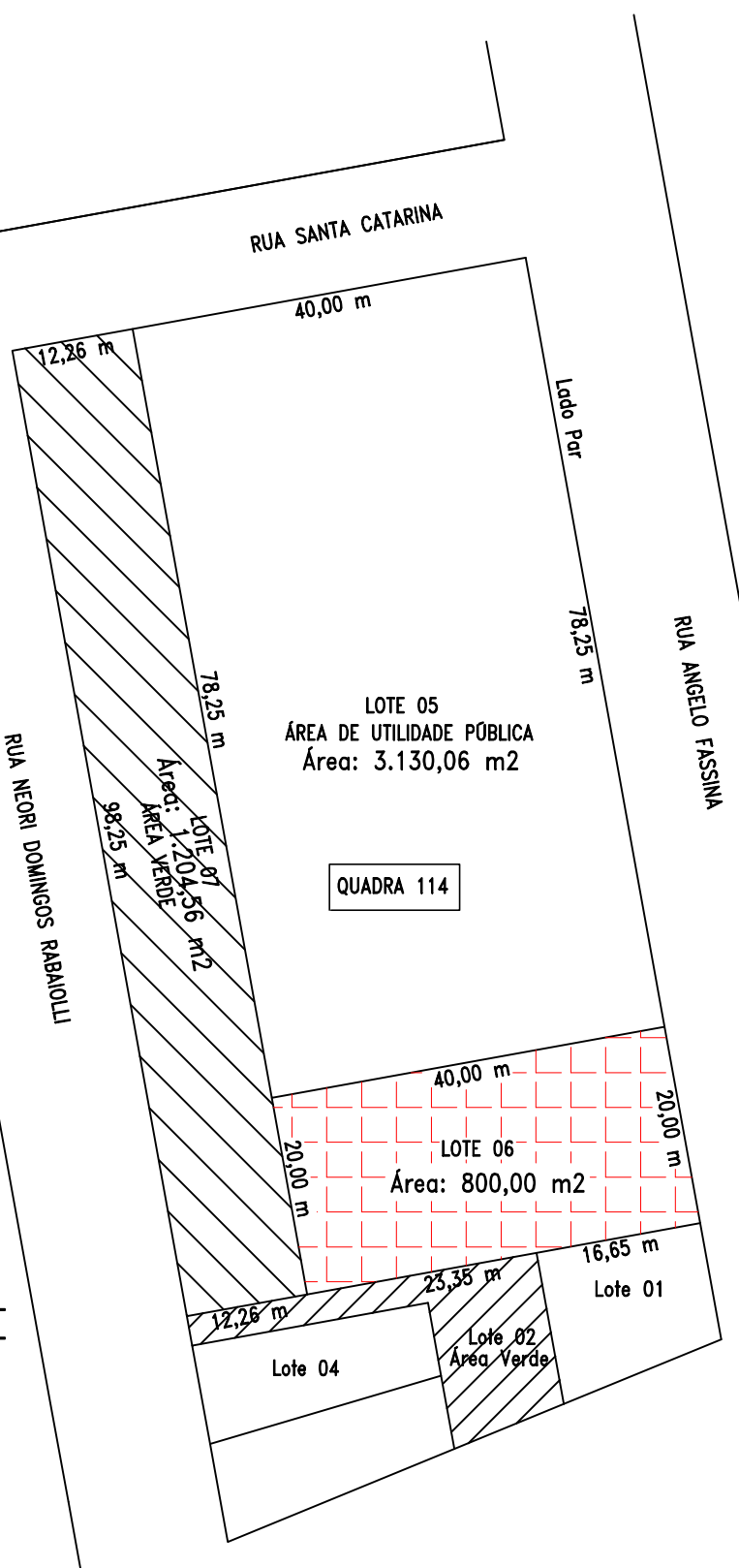
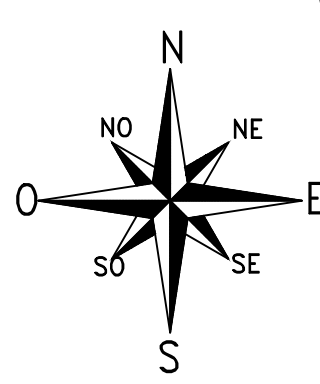

4 Locação
Sem Escala

PROJETO ARQUITETÔNICO

PROJETO ARQUITETÔNICO

AMPLIAÇÃO E FECHAMENTO DO CENTRO DE MULTIPLO USO BAIRRO CRISTO REI
MUNICÍPIO DE IPUAÇU-SC
Rua: Ângelo Fassina - Bairro: Cristo Rei
Lote: 06 - Quadra: 114

MUNICÍPIO DE IPUAÇU
CNPJ: 95.993.028/0001-83

Resp. Técnico.

Indiamara Aline Vizolli
CREA SC - 136607-5
Fone: (49) 99950-9820
engenharia@ipuaçu.sc.gov.br

Conteúdo:

- Plantas baixas
- Cortes
- Elevações
- Legenda

Indiamara Aline Vizolli
Engenheira Civil
CREA SC - 136607-4

Desenho:
Paulina/Indiamara

Revisão.
REV 01

Data.
Janeiro/2024

Escala.
Indicada

Área:
404,42m²

01/
01